



# FIKSUMPI KYLPYHUONE

INNOITUSTA JA INNOVAATIOTA GUSTAVSBERGILTÄ 2012–2013

TUTUSTU  
UUTEEN  
NÄYTTÉ-  
LYYMMME!



## TIE FIKSUMPAAN KYLPYHUONEESEEN KÄY GUSTAVSBERGIN AVULLA.

Ollessani nuori tulokas Tukholmassa, muutin useasti vuokra-asunnosta toiseen. Tuolloin minulla oli tapana vaihtaa ensimmäiseksi wc-istuimen kansi uuteen. Harvoin löytyi istuimeen sopivaa kantta, mikäli istuimessa ei ollut Gustavsbergin ankkurilogoa. Sama taitaa tilanne olla nykyäänkin.

Tämä kuvaa erinomaisesti suhtautumistamme toimintaamme nykyäänkin. Pyrimme tekemään käyttäjien elämästä helpompaa. Gustavsberg on aina keskittynyt tuotteidensa laatuun ja toimivuuteen. Aloittaessamme saniteettiposliinin valmistuksen v.1939 oli tarkoituksenamme parantaa yleistä hygieniatasoa Ruotsissa. Tässä onnistuttiin ja onneksi ajat ovat muutenkin muuttuneet.

Nykyään toimiva kylpyhuone on itsestäänselvyys ahtaamissakin asunnoissa. Kylpyhuone on luonnollinen osa arkipäivää mukavuuksineen ja ominaisuuksineen, joita kehitämme jatkuvasti.

Olemme saaneet useita patenteja ja tunnustuksia ympäristöä säästävistä veden- ja energiansäästöratkaisuistamme. Juuri tällaiset toiminnallisuutta parantavat ominaisuudet ovat olleet perusta kansainväliselle menestyksellemme.

Yhä edelleen Gustavsbergin on oltava innovatiivinen yritys, joka on lähellä asiakkaitaan ollakseen menestyvä markkinoilla. Toivon mukaan löydät tämän omistautumisen tämän uuden kylpyhuone-esitteemme sivuilta, mukavia hetkiä esitteemme parissa!



Peter Larsson

Toimitusjohtaja, Villeroy & Boch Gustavsberg AB

”NÄINKIN PITKÄÄN MARKKINOILLA  
OLLEEN YRITYKSEN ON YKSINKER-  
TAISESTI OLTAVA INNOVATIIVINEN  
SELVIYTYÄKSEEN”

PETER LARSSON, TOIMITUSJOHTAJA



## TERVETULOA FIKSUMPAAN KYLPYHUONEESEEN

---

Kylpyhuoneen on oltava muotoilultaan tyylikäs ja inspiroiva sekä lisäksi käytännöllinen ja helposti puhdistettava. Näppärit ratkaisut ovat myös tervetulleita. Tämä kuvasto tutustuttaa sinut Gustavsbergin kätevään tuotevalikoimaan sekä muutamiin henkilöihin, jotka ovat Gustavsbergin innovaatioiden takana. Ter-

vetuloa tutustumaan fiksumpaan kylpyhuoneeseen! Kuvastossa on omien kylpyhuonetuotteidemme lisäksi myös runsaasti muita tyylikkäitä tuotteita, kuten käsipyyhkeitä, valaisimia, jakkaroita ja hyllyjä. Lisätietoa niistä saat lataamalla esitteen sivustostamme [www.gustavsberg.fi](http://www.gustavsberg.fi).





## INSPIRAATIO

---

- 4 / 8 / 10 / TAPAA INNOITTAJAMME
- 5 / 15 FIKSUA MERKKIÄ
- 16 / MIKÄ KYLPYHUONE KUVASTAA SINUA?
- 18 / PIENIKOKOISET KYLPYHUONEET
- 24 / KESKIKOKOISET KYLPYHUONEET
- 30 / SUURIKOKOISET KYLPYHUONEET
- 36 / TRIOMONT-SEINÄASENNUS  
WC-ISTUIMILLE
- 40 / FIKSUT WC-ISTUIMET
- 42 / HYÖDYLLISET PESUALTAAT
- 44 / ENERGIAA SÄÄSTÄVÄT HANAT
- 46 / TURVALLISET TERMOSTAATTIHANAT
- 48 / KAIKKIIN KYLPYHUONEISIIN  
SOPIVAT SUIHKUT
- 50 / YMPÄRISTÖÄ SÄÄSTÄVÄT KEITTIÖHANAT
- 52 / KOLMEN HIERONTAJÄRJESTELMÄN  
POREAMMEET
- 56 / ENNEN KUIN ALOITAT
- 57 / TÄRKEÄ TARKISTUSLISTA
- 58 / SARJAT JA TUOTERYHMÄT
- 60 / HISTORIAMME
- 62 / HYVÄ TIETÄÄ
- 63 / TUOTERYHMIIN TUTUSTUMINEN

## TUOTESIVUT

---

- 64 / WC-ISTUIMET
- 75 / PESUALTAAT
- 87 / KYLPYHUONEKALUSTEET
- 95 / KYLPYAMMEET
- 103 / HANAT
- 111 / SUIHKUT
- 129 / SUIHKUNURKAT JA -KAAPIT
- 136 / LISÄVARUSTEET
- 142 / VILLEROY & BOCHIN TUOTTEET





## ”USEAT ENERGIANSÄÄSTÖTOIMINNOT YHDESSÄ HANASSA TEKEVÄT GUSTAVSBERGISTÄ AINUTLAATUISEN”

### BERNDT LARSSON TUOTEKEHITTÄJÄ

Kun hankit Gustavsbergin hanan, voit olla varma siitä, että valintasi on sekä laadukas että toimiva. Tuotteidemme lähtökohtana eivät ole niiden tekniset ominaisuudet vaan helppokäyttöisyys ja käyttäjien yksilölliset tarpeet. Gustavsberg on pitkään kuulunut kansainväliseen kärkiryhmään, kun kyse on ympäristöstä ja energiaa säästävistä toiminnoista, ja olemmekin kehittäneet useita patentoituja ratkaisuja.

Tärkeänä lähtökohtana on, että säästötoiminnot eivät saa heikentää käyttömukavuutta. Siksi olemme keskittyneet kehittämään hanojamme ympäristöä säästäviksi ja taloudellisiksi sen sijaan, että keskittyisimme rajoittamaan vedenvirtausta tai lämpötilaa. Veden- ja energiansäästötekniikat laskevat hanojemme käyttökustannukset huomattavasti muiden kilpailijoidemme tuotteita pienemmiksi. Tuotteemme valmistetaan ympäristöä vähän kuormittavista osista, ja pitkä käyttöikä takaa mahdollisimman pienen ympäristökuormituksen. Kaikissa hanoissamme, niin yksioite-, termostaatti- kuin elektronisissakin, on vakiovarusteena veden- ja energiansäästötekniikat.

Hanojen esiasetettu mukavuusvirtaama tai lämpötila voidaan tarvittaessa ottaa pois käytöstä tai säätää omien tarpeiden mukaiseksi ilman erikoistyökaluja. Hanat ovat siis aina sovitettavissa vastaamaan omia, yksilöllisiä tarpeitasi.

Toinen esimerkki fiksuista ratkaisuistamme on viimeisin Logic-hanasarja, jossa on energiansäästötekniikan lisäksi antibakteerinen, ympäristöä säästävä pintakäsittely.

## PIENTENKIN YKSITYISKOHTIEN ON OLTAVA KÄYTÄNNÖLLISIÄ

Nykyisessä kilpailuhenkisessä maailmassa yritys saa vain harvoin toisen mahdollisuuden, jos se ei ensimmäisellä kerralla kykene täyttämään asiakkaiden tiukkoja vaatimuksia ja odotuksia.

Gustavsberg kehittää jatkuvasti tuotteitaan yhä paremmiksi kaikilla tasoilla pienintäkin yksityiskohtaa myöten. Esimerkiksi pakkauksemme on suunniteltu helposti varastoitaviksi ja käsiteltäviksi.

Mitä nopeammin ja kivottomammin asennus sujuu, sitä halvemmasi työ tulee asiakkaalle. Lisäksi yksinkertainen muotoilu vähentää asentajan rasitusvammojen riskiä. Olemme vakuuttuneita siitä, että

hyvinvoiva asentaja tekee parempaa työtä, mikä on asiakkaan etu.



GUSTAVSBERGIN NAUTIC-SARJAN YMPÄRISTÖÄ SÄÄSTÄVÄT PAKKAUKSET PALKITTIIN TÄNÄ VUONNA KANSAINVÄLISESTI ARVOSTETULLA IF PACKAGING AWARDILLA.

# 15 FIKSUA MERKKIÄ

Jotta pääsisit nopeasti ja helposti perille kaikista Gustavsbergin nerokkaiden kylpyhuonetuotteiden eduista, esittelemme 15 havainnollista merkkiä. Merkit kertovat tuotteiden perustoiminnoista, jotka eivät muuten käy ilmi tuotetiedoista.

## ECO-TAP



ECO-TAP ON OMA YMPÄRISTÖSERTIFIKAATTIMME, JOKA VASTAA TIUKKOJAKIN VAATIMUKSIA. ECO-TAP-MERKITYY HANA AUTTAA KÄYTTÄJÄÄ SUOJELEMAAN YMPÄRISTÖÄ ILMAN YLIMÄÄRÄISIÄ PONNISTELUJA. ECO-TAP KÄSITTÄÄ SEURAAVAT OSA-ALUEET: ECO-TAP-ENERGIANSÄÄSTÖ, ECO-TAP-VEDENSÄÄSTÖ.

## ECO-TAP / ENERGIANSÄÄSTÖ



MULLISTAVA ENERGIANSÄÄSTÖTOIMINTO, JOKA AUTTAA JOPA PUOLITTAMAAN ENERGIANKULUTUKSEN. TOIMINTO PERUSTUU SIIHEN, ETTÄ VIPU ON NOSTETTAVA ÄÄRIASENTOON VASEMMALLE ENIMMÄISLÄMPÖTILAA VARTEN. KUN VIPU VAPAUTETAAN, HANA PALAUTUU ESIASETETTUUN MUKAVUUSLÄMPÖTILAAN, NOIN 38–40 ASTEeseen. MUKAVUUSLÄMPÖTILA ON SÄÄDETTÄVISSÄ OMIA TARPEITA VASTAAVAKSI.

## ECO-TAP / VEDENSÄÄSTÖ



HANA AUTTAA KÄYTTÄMÄÄN VETTÄ VAIN SEN VERRAN KUIN ON VÄLTÄMÄTÖNTÄ. ALKUASENNON ESIASETETTU MUKAVUUSVIRTAAMA SOVELTUU ESIMERKIKSI ASTIOIDEN TAI KÄSIEN PESUUN. TÄYSVIRTAAMA SAADAAN NOSTAMALLA VIPU YLÄASENTOON. KUN VIPU VAPAUTETAAN, HANA PALAA AUTOMAATTISESTI MUKAVUUSVIRTAAMAAN. MUKAVUUSVIRTAAMA ON SÄÄDETTÄVISSÄ OMIA TARPEITA VASTAAVAKSI.

## ECO-START



ENERGIATEHOKAS HANA, JONKA ALKULÄMPÖTILA ALKUASENNONSSA (VIVUN OSOITTAESSA ETEENPÄIN) ON 17 ASTETTA. NÄIN SÄÄSTÄT SEKÄ ENERGIAA ETTÄ RAHAA.

## ANTIBAKTEERINEN PINTAKÄSITTELY



LOGIC-SARJAN MAALIPINNOITETTujen HANOJEN VIVUISSA JA LÄMPÖTILANSÄÄTTIMISSÄ ON ANTIBAKTEERINEN PINTAKÄSITTELY, JOKA EHKÄISEE MM. PNEUMOKOKKIBAKTEERIN, MONIRE-SISTENTTIEN BAKTEERIN, VIRUSTEN JA SIENTEN LEVIÄMISTÄ. PINTAKÄSITTELYN ON OSOITETTU KESTÄVÄN VÄHINTÄÄN VIISI VUOTTA.

## ITSEKORJAUTUVA VÄRIPINTA



LOGIC-SARJAN HANAN VIPUJEN JA LÄMPÖTILANSÄÄTTIMIEN ITSEKORJAUTUVA MAALIPINNOITE EHKÄISEE NAARMUJA ERITTÄIN TEHOKKAASTI JA SAA PIENET PINTAUAURIOT KORJAUTUMAAN ITSESTÄÄN. MAALIPINNOITE TEKEE HANOISTA KESTÄVÄMPIÄ JA VÄHENTÄÄ BAKTEERIN LEVIÄMISEN RISKIÄ.

## TASAINEN LÄMPÖ



TERMOSTAATTIHANOISSA ON TYYPPIHVÄKSYTYT TAKAISKUVENTTIILIT JA AUTOMAATTINEN VARMENNUSOIMINTO, JOKA ESTÄÄ KUUMAN VESIVIRTAAMAN. HANA REAGOI NOPEASTI VESIJOHTO-JÄRJESTELMÄN PAINEN JA LÄMPÖTILAN MUUTOKSIIN JA TASAA MUUTOKSET AUTOMAATTISESTI.

## SOFT CLOSE -KALUSTEET



KYLPHYUONEEN AKUSTIIKKA SAA YHTÄKKISET KOVAT ÄÄNET TUNTUMAAN ERITYISEN HÄIRITSEVILTÄ. SOFT CLOSE -KAAPIN-OVET JA -LAATIKOT SULKEUTUVAT HILJAISESTI.

## CLEAR GLASS



SUIHKUSEINÄT OVAT JATKUVASTI ALTTIINA VEDELLE, SAIPPUALLE, RASVALLE, SAMPOOLLE JA KALKILLE. SIKSI GUSTAVSBERGIN SUIHKUSEINÄT OVAT CLEAR GLASS -LASIA, JONKA SUOJAPINNOITE HELPOTTAA PUHDISTUSTA JA VÄHENTÄÄ PUHDISTUKSEEN TARVITTAVAA PESUAIINEEN MÄÄRÄÄ.

## GLAZEPLUS



KYLPYAMMEISIIMME SAA GLAZEPLUS-PINTAKÄSITTELYN, KIRKKAAN POLYMEERIKALVON, JOKA SUOJAA AMMEEN PINTAA LIALTA JA KALKKISAOSTUMILTA. SE HELPOTTAA PUHDISTUSTA JA VÄHENTÄÄ PUHDISTUKSEEN TARVITTAVAA PESUAIINEEN MÄÄRÄÄ.

## LIUKUESTOKÄSITTELY



KYLPYAMMEESEEN SAA LIUKUESTOKÄSITTELYN, JOSSA EMALIIN POLTETAAN KVARTSIHIEKKAA NEUTRAALINA KUVIONA. PINTA EHKÄISEE LIUKASTUMISTA AMMEESSA, JA SE SIJOITETAAN JALKOPÄÄHÄN, JOLLOIN SE EI TUNNU EPÄMIELLYTTÄVÄLTÄ KYLVETTÄESSÄ.

## TUKIKÄDENSIJA



KYLPYAMMEEN REUNAAN ASENNETTAVA TUKIKÄDENSIJA PARANTAA TURVALLISUUTTA JA HELPOTTAA AMMEESEEN NOUSEMISTA JA SIELTÄ POISTUMISTA.

## CERAMICPLUS = C+



MONIIN TUOTTEISIIMME SAA CERAMICPLUS (C+) -PINTAKÄSITTELYN. SE TEKEE POSLIINISTA LIKAA HYLKIVÄN, JOLLOIN KALKKI JA LIKA EIVÄT PÄASE TARTTUMAAN TUOTTEEN PINTAAN. C+ MYÖS SÄÄSTÄÄ YMPÄRISTÖÄ, SILLÄ PUHDISTUKSEEN TARVITAAN VÄHEMMÄN JA MIEDOMPIA PUHDISTUSAIKANEITA.

## QUICK RELEASE



QUICK RELEASE -TOIMINNON ANSIOSTA VOIT IRROTTAA ISTUINKANNET WC-ISTUIMESTA ILMAN TYÖKALUJA. ISTUINKANNET JA WC-ISTUIN VOIDAAN TÄLLÖIN PUHDISTAA HELPOSTI ERIKSEEN, MIKÄ PARANTAA HYGIENIAA.

## SOFT CLOSE



KOVAT WC-ISTUINKANNET YHDISTETÄÄN USEIN KOVAAN KOLAHDUKSEEN KANNEN LASKEUTUESSA. SOFT CLOSE -ISTUINKANNEN SISÄÄNRAKENNETUN VAIMENTIMEN ANSIOSTA KANSI LASKEUTUU HILJAA JA PEHMEÄSTI. VAIMENTIN EI KOSKETA POSLIINIPINTAA, MIKÄ ON HYGIENISTÄ JA HELPOTTAA PUHDISTUSTA.

## PINTAA SYVEMPÄÄ MUOTOILUA

KUN VALITSET GUSTAVSBERGIN, VOIT OLLA VARMA SIITÄ, ETTÄ HANKKIMASI TUOTTEET EIVÄT OLE PELKÄSTÄÄN TYLIKKÄITÄ ULKOMUODOLTAAN. NE OVAT TÄYNNÄ TOIMIVIA, INNOVATIIVISIA RATKAISUJA.



17°



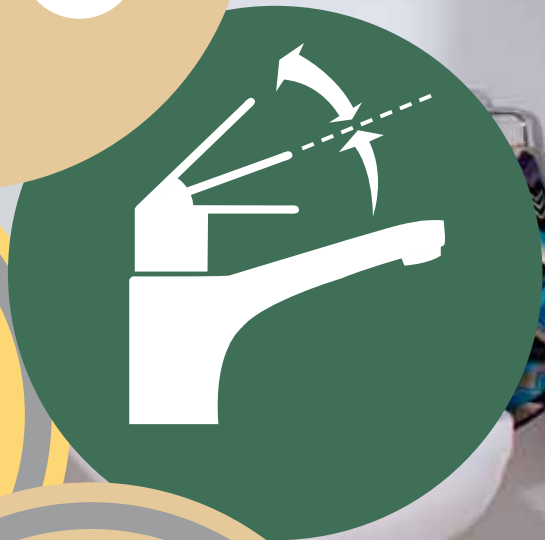

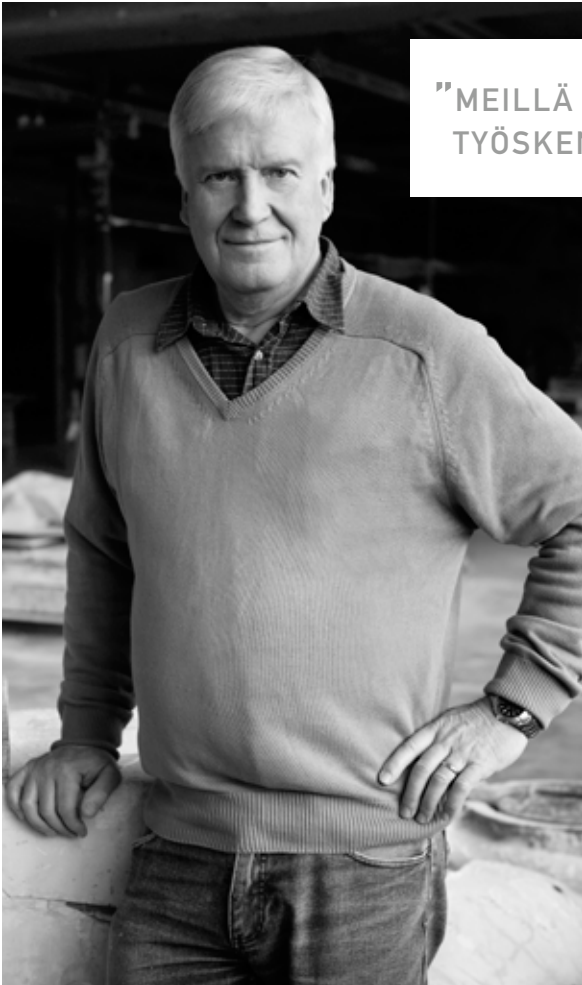

”MEILLÄ ON HYVÄ YHTEISHENKI. YMPÄRISTÖN PUOLESTA TYÖSKENTELEMINE ON MEILLE ITSESTÄÄNSELVYYS.”

## GUNNAR LUNDMARK YMPÄRISTÖJOHTAJA

Aloitin Gustavsbergin laboratoriossa vuonna 1973 ja työskentelin tuotannon eri osa-alueiden parissa, kunnes päädyin lopulta ympäristöpuolelle 1992. Meillä oli tehtaassa jo aikaisessa vaiheessa vedenpuhdistamo, ja nykyään huuhtelemme tehtaan lattiat oman sadevedenkeruultaamme vedellä. Tehtaan tiloja lämmitetään polttouunien jäännöslämmöllä. Posliinilasitteemme sinkkipitoisuus oli alkujaan maksimiarvossa, 70 kiloa vuodessa, mutta olemme pystyneet vähentämään sen 1,5 kiloon.

Ympäristötöyämme kulkee mukana koko tuotantoprosessin ajan tehtaalta asiakkaalle, ja se on taannut kansainvälisen menestyksemme. WC-istuimien ja hanojen energian- ja vedensäästökniikkamme ovat olleet vientimenestyksiä vesipulasta kärsivissä maissa, kuten Singaporessa ja Australiassa. Gustavsberg on menestysekäs ympäristötyöltään sekä taloudeltaan: yhtiö on ympäristösertifioitu ja alittaa EU:n raja-arvot reilusti. Siitä on syytä olla ylpeä.

## FIKSUISSA RATKAISUISSA ON AJATELTU YMPÄRISTÖÄ

Kylpyhuoneposliinin, hanojen, kylpyammeiden ja suihkujen valmistajana meillä on suuri vastuu siitä, ettei tämä veden kulkureitti vahingoita luonnonvesiä. Siksi on erittäin tärkeää, että kiinnitämme huomiota siihen, kuinka paljon vettä käytämme ja miten toimintamme vaikuttaa veden laatuun. Viime vuosikymmeninä Gustavsberg on panostanut tuotekehitykseen ja tekniikkaan, joka säännöstelee veden käyttöä.

WC-istuimemme säästäväisin huuhtelu kuluttaa vain 2,4 litraa vettä ilman, että huuhtelun teho heikkenee.

Vertailun vuoksi kerrottakoon, että 60- ja

70-luvun WC-istuimet kuluttivat 9 litraa vettä jokaisella huuhtelukerralla.

Gustavsbergin hanoissa on käytetty nerokkaita veden- ja energiansäästökniikoita, joten vettä ja energiaa säästyy joka vuosi. Näin käyttäjä säästää huomattavasti myös kustannuksissa.



## MUOVINPALA, JOKA VOI SULKEA YDINVOIMALOITA

TÄMÄ PIENI MUOVINPALA EI NÄYTÄ KOVIN ERIKOISELTA. SEN HALKAISIJA ON 4,1 CM JA SE TOIMII GUSTAVSBERGIN HANAN SYDÄMENÄ. SEN NEROKAS LÄMPÖ-  
TILAN- JA VIRTAAMANSÄÄTELY KUITENKIN SÄÄSTÄÄ HUIKEITA MÄÄRIÄ ENERGIAA  
JA RAHAA VUOSITTAIN. KAIKKI TÄMÄ TAPAHTUU VIELÄPÄ AUTOMAATTISESTI.  
LASKIMME HILJATTAIN, ETTÄ NÄIDEN MUOVINPALOJEN YHTEENLASKETTU ENER-

GIANSÄÄSTÖ RUOTSISSA VASTAA YHDEN YDINVOIMALAN ENERGIANTUOTANTOA.  
ONNEKSI ENERGIANSÄÄSTÖTEKNIKKAA KÄYTTÄVIÄ HANOJA KUITENKIN ON  
RUNSASTI, SILLÄ NÄIN RUOTSIN KAUNISTA LUONTOA EI TARVITSE TURMELLA  
LISÄYDINVOIMALALLA. MELKO HYVÄÄ TYÖTÄ PIENELTÄ JA VAATIMATTOMALTA  
MUOVINPALALTA, JONKA HALKAISIJA ON 4,1 CM.





”HYVÄSSÄ MUOTOILUSSA OTETAAN HUOMIOON KOKO PROSESSI”

## JON ELIASSON SUUNNITTELIJA

Valitsen yleensä työssäni yhden seuraavista suunnittelumetodeista: Ensimmäinen metodi on taiteeseen painottuvaa ammattimaista omaan napaan tuijottelua, joka valitettavasti harvoin myy hyvin. Toisena on muotoilu, jossa tuote suunnitellaan vain yhtä tarkoitusta varten. Kolmas metodi on puhdas designia, jossa suunnittelija ottaa etukäteen huomioon tuotantoprosessin kaikki vaiheet, kuten valmistuksen, materiaalien valinnan, kustannukset, kohderyhmän ja pakkauksen.

Gustavsberg on aina kuvastanut minulle laatua, ja mahdollisuus työskennellä yrityksessä oli unelmieni täyttymys. Tuntuu kuin pelaisin jalkapalloa idolini kanssa, koska vartuin tämän klassisen yrityksen rinnalla. Olen tähän mennessä suunnitellut kylpyammeiden etulevyjä, ripustimia ja Coloric- ja Logic-sarjojen hanoja. Olin myös mukana valitsemassa värejä, joihin löysimme innoituksen eri aikakausien Gustavsberg-tuotteista.



”UUDET TUOTTEET SYNTYVÄT LÄHES AINA TODELLISISTA TARPEISTA”

## CECILIA NYBERG TUOTEPÄÄLLIKKÖ, KYLPYAMMEET, SUIHKUT JA KALUSTEET

Gustavsbergillä asiakkaat usein ohjaavat sitä, mitä tuotetaan ja kuinka kaikki toteutetaan. Kun huomasimme, että kylpyammeessa oli tarvetta tukikädensijalle, asensimme sellaiset. Uusi Logic-kylpyhuonesarjamme on myös asiakkaidemme tarpeisiin luotu, ja tällä kertaa päämääränämme oli tehdä kylpyhuoneesta persoonallisemman näköinen. Siksi Logic-sarjan kaapinovat ja laatikot ovat vaihdettavissa ja niitä on saatavilla erivärisinä. Jopa hanojen vivut ovat vaihdettavissa.

Jos olet esimerkiksi kyllästynyt mustaan, voit aina vaihtaa väriä. Kiitos nerokkaiden asiakkaidemme, Gustavsbergin kylpyhuonekalusteet ovat maailman ainoita, joilla voi korostaa kylpyhuoneen ilmettä ja persoonallisuutta väriä vaihtamalla.



UUSI LOGIC-SARJA ON GUSTAVSBERGIN TÄHÄN MENESSÄ MUUNNELTAVIN KYLPYHUONESARJA. KAUNIISSA PESUALTAASSA ON SIROSTA ULKOMUODOSTA HUOLIMATTA TILAVA LASKUTASO, JA MODUULIMUOTOISET KALUSTEET ON HELPPO ASENTAA. VAIHDETTAVISTA KAAPINOISTA JA HANAN VIVUISTA ON SAATAVANA USEITA VÄREJÄ, JOILLA KYLPYHUONEEN ILMETTÄ ON HELPPO MUUNNELLA.





# PUUTTUUKO KYLPHYHUONEESTASI LUONNETTA?

Gustavsbergin Logic-sarja on ensimmäinen kylpyhuonesarja, joka antaa sijaa leikkisyydelle. Moody Blue, Crazy Orange tai jokin muu neljästä väri vaihtoehdosta säväyttää ja tuo kylpyhuoneeseesi

persoonallisuutta. Vaihda mieleisesi väri hanan vipuun, lämpötilansäätimeen, kalusteiden oviin sekä kylpyammeen etulevyyn. Jos muutat mieltäsi, vaihda vain väriä. Tuunaa kylpyhuoneesi!



MOODY BLUE



SINFUL BLACK



PERFECT WHITE



CRAZY ORANGE





CLASSY CHROME





## OLETKO JO TAVANNUT BIRGERIN?

Ajattele, kuinka paljon väri tuo eloa kylpyhuoneeseen. Järjestimme hiljattain kilpailun, jossa asiakkaat saivat äänestää tämän vuoden trendiväriin. Kilpailun voitti Blå Birger Limited Edition, jonka näet viereisessä kuvassa. Blå Birger saavutti niin suuren suosion, että se on nykyään väri vaihtoehtona varsinaisessa tuotevalikoimassamme.

Kuvan koiran nimi on muuten Wilma.



COLORIC-HANAAN ON SAATAVANA VIISI ERI VÄRIVAIHTOEHTOA. KAUNIS ULKOMUOTO KÄTKEE SISÄLLEEN GUSTAVSBERGIN PATENTOIDUN ENERGIANSÄÄSTÖTEKNIIKAN. KOVAPINNOITUKSEN ANSIOSTA SE ON YHTÄ KESTÄVÄ KUIN KROMATTU HANA.



GUSTAVSBERGIN SEINÄÄN ASENETTAVAAN WC-ISTUIMEEN ON SAATAVANA USEITA ERI HUUHTELUPAINIKKEITA. TÄMÄ VÄRILLINEN MALLI ON AINOAA LAATUAAN, JA SITÄ ON VAIN RAJOITETTU MÄÄRÄ.

NAUTIC-PEILIKAAPPI A369 90, VALKOINEN MELAMIINI 755,22 NAUTIC-ALLASKAAPPI A662, KIILTÄVÄ VALKOINEN 414,51 NAUTIC-KORISTELISTAT A672 90, BLÅ BIRGER LIMITED EDITION 82,41 NAUTIC-PESUALLAS 5592 515,37 COLORIC-PESUALLASHANA, MOODY BLUE 307,79 NAUTIC-WC-ISTUIN 5530 241,08 MEKAANINEN TRIOMONT DUO -SEINÄPAINIKE, BLÅ BIRGER LIMITED EDITION, COLORIC-KYLPYAMMEHANA, MOODY BLUE 522,46 KYLPYAMME 1600 480,93 KOKOETULEVYKEHIKKO 7016, JOSSA ETULEVY JA PÄÄTYLEVY, MOODY BLUE 450,00 SKANDIC-KÄSISUIHKU, SUIHKULETKU JA SUIHKUPIDIKE 59,34

# MIKÄ KYLPYHUONE KUVASTAA SINUA?

Gustavsberg on kylpyhuonetuotannon alalla eurooppalainen ainutlaatuisuus, joka tarjoaa täydellisen kylpyhuonekokonaisuuden. Kun käännyt Gustavsbergin puoleen, sinun ei tarvitse täydentää kylpyhuonettasi muiden valmistajien tuotteilla. Näin sinun ei tarvitse huolehtia tuotteiden takuista tai aiheuttaa turhaa päänvaivaa LVI-asentajille. Tuotevalikoimamme tarjoaa monissa eri muodoissa kaiken tarvitsemasi: pesualtaat, WC-istuimet, kaapit ja hyllyt,

hanat, suihkut sekä kylpy- ja poreammeet. Tuotteemme ovat yhteensopivia, joten niiden avulla voit luoda helposti omaan makuusi sopivan kylpyhuoneen. Seuraavilla sivuilla näet muutamia esimerkkejä, joista saat mallia siihen, miltä kylpyhuoneesi voisi näyttää. Syvenny selailemaan ja anna mielikuvituksen viedä mennessään. Mikä seuraavista kylpyhuoneista kuvastaa sinua parhaiten?



## NEROKKAAT YKSITYISKOHDAT



KOVAT WC-ISTUINKANNET YHDISTETÄÄN USEIN KOVAAN KOLAHDUKSEEN KANNEN LASKEUTUESSA. SOFT CLOSE -ISTUINKANNEN SISÄÄNRAKENNETUN VAIMENTIMEN ANSIOSTA KANSI LASKEUTUU HILJAA JA PEHMEÄSTI. VAIMENNIN EI KOSKETA POSLIINIPINTAA, MIKÄ ON HYGIEENISTÄ JA HELPOTTAA PUHDISTUSTA.



MONIIN TUOTTEISIIMME SAA CERAMICPLUS (C+) -PINTAKÄSITTELYN. SE TEKEE POSLIINISTA LIKAA HYLKIVÄN, JOLLOIN KALKKI JA LIKA EIVÄT PÄÄSE TARTTUMAAN TUOTTEEN PINTAAN. C+ ON MYÖS YMPÄRISTÖÄ SÄÄSTÄVÄ. SILLÄ TARVITSET PUHDISTUKSEEN VÄHEMMÄN JA MIEDOMPIA PUHDISTUSAINETA.



## KÄTEVÄN PIENI

Pienestä kylpyhuoneesta saa sisustettua varsin kätevän tilan erityisesti pieneen tilaan tarkoitetuilla Gustavsbergin tuotteilla. Hyödynnä pienen kylpyhuoneesi neliöt tehokkaasti.



## TYYLIKKÄÄN KESKIKOKOINEN

Gustavsbergin yhdisteltävät tuotteet antavat keskikokoiselle kylpyhuoneelle lukemattomia eri sisustusmahdollisuuksia. Valitse juuri omaan makuusi sopiva tyyli ja anna kylpyhuoneellesi persoonallisuutta.



## KOMEAN AVARA

Gustavsberg tunnetaan todennäköisesti parhaiten toimivista ja fiksuista ratkaisuistaan, mutta meillä on paljon tarjottavaa kaikkein vaativimmillekin asiakkaille. Suurehkojen kylpyhuoneiden sisustusratkaisuilla on nyt kysyntää, joten olemmekin panostaneet loistokkaaseen puoleemme.



# KÄTEVÄN PIENI







Gustavsbergin tuotevalikoimassa on monia tuotteita, jotka on erityisesti suunniteltu pieniin kylpyhuonetiloihin. Kuvan pesuallas ja kylpyhuonekalusteet hyödyntävät tehokkaasti joka sopukan. Seinään asennettava WC-istuin vie vain vähän tilaa ja helpottaa puhdistusta. Kalusteiden materiaali on tietenkin parasta laatua.

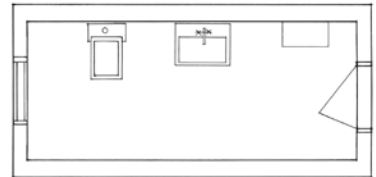

MONIPUOLINEN LOGIC-SARJAMME AUTTAA HYÖDYNTÄMÄÄN PIENEN KYLPYHUONEEN JOKAISEN NELIÖMETRIN. KYLPYHUONEKALUSTEET ON MUOTOILTU KAUNIIKSI JA TOIMIVIKSI.

LOGIC-ALLASKAAPPI 1860, LAATIKOIDEN ETULEVYJEN VÄRI MOODY BLUE, VEDIN C 403,44 LOGIC-PESUALLAS 5169, 408,36 LOGIC-PESUALLASHANA, VIVUN VÄRI MOODY BLUE 255,00 PEILI 1835 146,37 VALAISINRAMPPI 18 31 289,33 KORKEA LOGIC-KAAPPI 1870, VÄRI MOODY BLUE, VEDIN B 573,18 LOGIC-WC-ISTUIN 5693, KOVAMUOVI-ISTUINKANNET 265,46 TRIOMONT ASENNUSTELINE, PNEUMAATTINEN 367,77 TRIOMONT PNEUMAATTINEN PAINIKE 196,80 G1-PAPERITELINE 71,34 G1-KOUKUT Å 18,45 G1-WC-HARJA 71,34

LOGIC-SARJAMME AVULLA VOIT VAIHTAA KYLPYHUONEESI ILMETTÄ. PÄÄSTÄ PERSOONALLISUUTESI VALLOILLEEN VAIHDETTAVILLA HANOJEN VIVUILLA, KAAPINOVILLA JA LAATIKOILLA. LOGICIN VÄRIT TARJOAVAT NIIN MONIA MAHDOLLISUUKSIA, ETTÄ VÄRIEN VALINTA VOI OLLA PULMALLISTA. TÄMÄKÄÄN EI OLE ONGELMA, SILLÄ MIELESI MUUTTUESSA VOIT AINA VAIHTAA VÄRIÄ.

LOGIC-ALLASKAAPPI 1860, LAATIKOIDEN ETULEVYJEN VÄRI MOODY BLUE, VEDIN C 403,44 LOGIC-PESUALLAS 5169 408,36 LOGIC-PESUALASHANA, VIVUN VÄRI MOODY BLUE 255,00





## KÄTEVÄSTI LASKU- JA SÄILYTUSTILAA

Logic-sarjan pesuallaskaapeissa on tilavan säilytyslaatikon lisäksi myös hyllytaso, minkä ansiosta säilytystilaa on erityisen runsaasti. Kalusteisiin asennettaviin pesualtasiimme sovitettu vesilukko ei vie turhaa säilytystilaa. Vetimiä on kolme erilaista, joista voit valita omaan makuusi sopivan vaihtoehdon. Vetimien reiät on esiporattu kaapinoviin ja laatikoiden etulevyihin mutta ei läpi asti. Logicin siron pesualtaan laskutaso tarjoaa hämmästyttävän paljon laskutilaa kokoonsa nähden, ja hana on varustettu energiansäästökniikalla, joka säästää sekä lompakkoa että luontoa. Logic-hanat on lisäksi pintakäsitelty antibakteeriseksi ja ehkäisemään naarmuja.



## LISÄTILAA PIENISYVYYKSISILLÄ KAAPEILLA

Ahtaat tilat vaativat hieman enemmän ajatusta, ennen kuin sisustus voidaan aloittaa. Logic-sarjan kylpyhuonekalusteita on saatavilla useita eri kokoja ja syvyyksiä, joiden avulla voit hyödyntää vaikkapa kylpyhuoneen oven taakse jäävän hukkatilan. Logicin pienisyvyksiset kaapit nimittäin sopivat sinne täydellisesti.



GUSTAVSBERGIN AINUTLAATUISET RATKAISUT TEKEVÄT  
INNOSTAVAN KYLPYHUONEEN LUOMISESTA HELPPOA.  
TÄSSÄ KAKSI SUIHKUNURKKAUSTA ON YHDISTETTY. SUIH-  
KUTILASSA ON KAKSI KATTOSUIHKUA SEKÄ KÄISISUIH-  
KUT. LOPPUTULOS ON VARSIN YLELLINEN.





## YHDISTELE KYLPYHUONE NÄKÖISEKSESI

Gustavsbergin tuotteiden todellinen etu on, että ne ovat aina yhteensopivia kylpyhuonesarjasta huolimatta. Tässä ehdotuksessa on yhdistetty kaksi G1-sarjan kattosuihkua ja käsisuihkua Nautic-sarjan termostaattihanaan. Pesuallas ja WC-istuin kuuluvat Artic-sarjaan. Pesuallashana puolestaan kuuluu Coloric-sarjaan, ja huurrekuvioitu peili, jossa on upotettu valaistus, kuuluu Nautic-sarjaan.

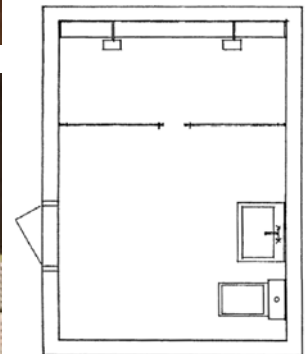

KAIKKIIN SUIHKUNURKKAUSIIMME KUULUVA ROISKESUOJA VARMISTAA, ETTÄ VESI PYSÄHTYY SUIHKUSEINÄN LISTAAN EIKÄ VALU VÄÄRÄÄN SUUNTAAN, JOS KAATO ON HIEMAN PIELESSÄ. JOS LATTIALLA ON OIKEANLAINEN KAATO, ROISKESUOJAA EI TARVITSE ASENTAA. KROMATTUJEN PROFIIILIJEN JA SUURTEN LASISEINIEN YHDISTELMÄ LUO YLELLISEN VAIKUTELMAN.

SC100-SUIHKUNURKKAUS, JOSSA SUORAT HEILURIOVET JA KROMATUT PROFIIILIT **826,56**  
NAUTIC-TERMOSTAATTISUIHKUHANA **234,06** G1-SUIHKUSETTI, JOSSA KIINTEÄ KATTO-SUIHKU **429,73** ARTIC-WC-ISTUIN 4300, KOVAMUOVI-ISTUINKANNET **713,40** ARTIC-PESUALLAS 4600 **284,13** ARTIC-JALKA 4920 **114,39** COLORIC-PESUALLASHANA, HEAVENLY CHAMPAGNE **307,79** VALAISTU NAUTIC-PEILI A367 60 JA LASIHYLLY **452,64**

# TYYLIKKÄÄN KESKIKOKOINEN





Keskikokoisessa kylpyhuoneessa on varaa sisustaa hieman runsaammalla kädellä. Käytännöllisyydestä ei tarvitse tinkiä, sillä säilytysratkaisumme ovat tilaa säästäviä. Hanki sen sijaan hieman suurempi pesuallas ja allaskaappi. Kokonaisuus on valmis, kun sisustuselementit ovat samanvärisiä. Saammeko ehdottaa vaikkapa trendikästä Crazy Orangea?

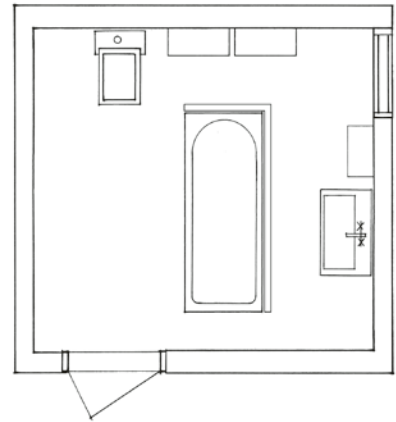

LOGIC-PESUALLASKAAPPI 1890. LAATIKOIDEN ETUOSIEN VÄRI CRAZY ORANGE. VEDIN C **511.68**  
 LOGIC-PESUALLAS 5171 **580.56** LOGIC-PESUALASHANA, VIVUN VÄRI CRAZY ORANGE **255.00**  
 VALAISTU PEILI 1880-90 **330.87** LOGIC-KAAPPI 1820, OVEN VÄRI CRAZY ORANGE, VEDIN B **167.28**  
 LOGIC-WC-ISTUIN 5693. MUSTAT ISTUINKANNET **445.04** TIOMONT ASENNUSTELINE. PNEUMAATTINEN **367.77** TRIOMONT PNEUMAATTINEN PAINIKE DUO, KIIILTÄVÄ VALKOINEN **60.27** DUO-KYLPLYAMME 1603 **811.80** KOKOETULEVYKEHIKKO 7016, JOSSA ETULEVY JA PÄÄTYLEVY, VÄRI CRAZY ORANGE **450.00** LOGIC-KYLPLYAMMEHANA, SÄÄTMIEN VÄRI CRAZY ORANGE **424.00** SKANDIC KÄSISUIHKU, SUIHKULETKU **59.34** G1-PAPERITELINE **71.34** G1-PYYHETANKO **82.41**



UUDEN LOGIC-SARJAMME AVULLA VOIT HELPOSTI VAIHTAA HANAN VIVUN, SÄÄTIMIEN JA KAAPINOVIEN VÄRIÄ. KÄYTÄ MIELIKUVITUSTASI JA MUUNTELE KYLPYHUONEESI ILMETTÄ.

LOGIC-PESUALLASKAAPPI 1890, LAATIKOIDEN ETULEVYJEN VÄRI CRAZY ORANGE, VEDIN C **511.68** LOGIC-PESUALLAS 5171 **580.56** LOGIC-PESUALLASHANA, VIVUN VÄRI CRAZY ORANGE **255.00** VALAISTU PEILI 1880-90 **330.87**

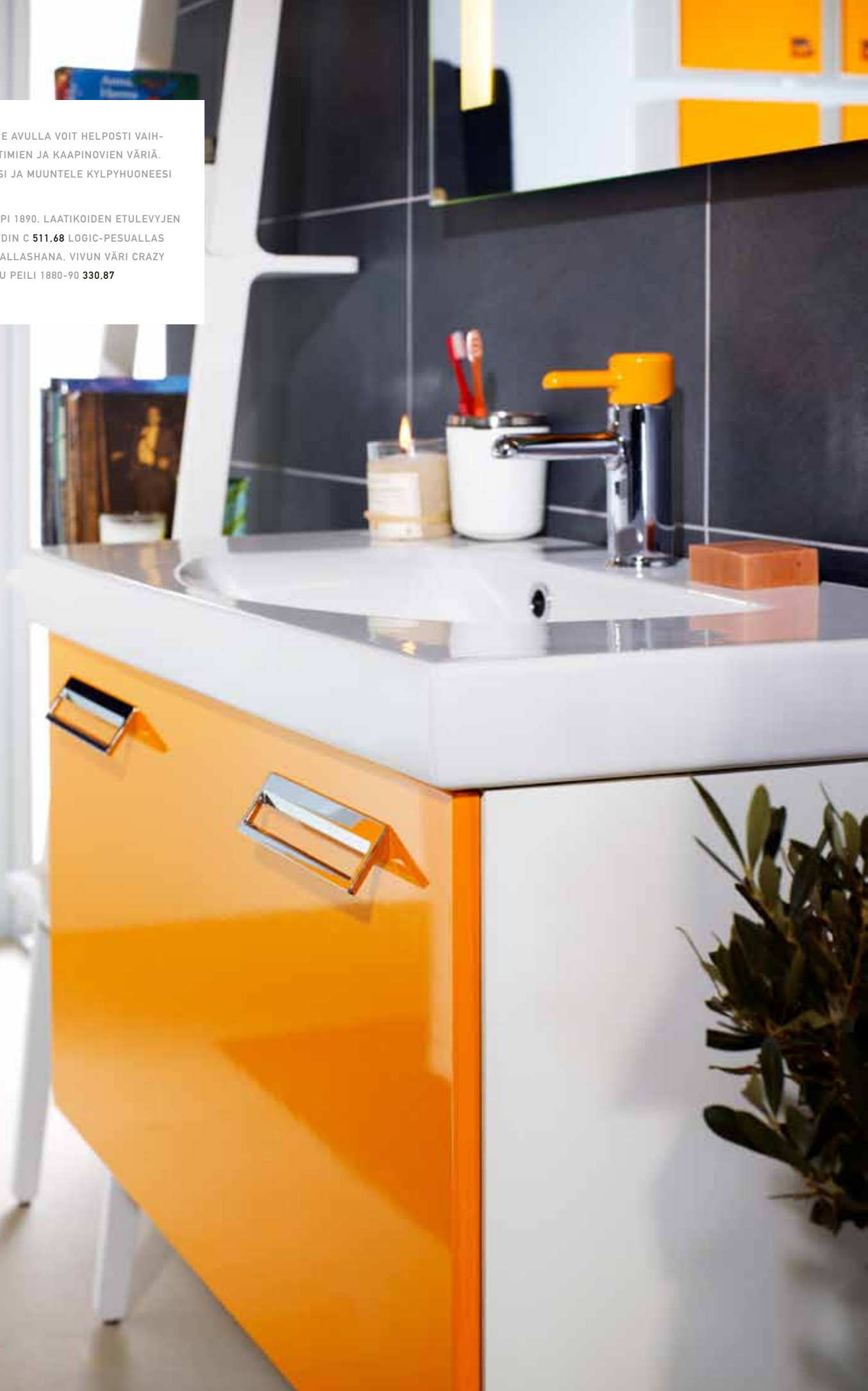





## KAUNISTA JA KÄYTÄNNÖLLISTÄ

Logic-sarjan termostaattihanana ilmeikkään kuoren alla piilee monia loistavia ominaisuuksia. Lisäksi se takaa tasaisen vedenvirtaaman. Kylpyammehanoissa on myös kekseliäs vaihtokytkin, jolla valitaan, tuleeko vesi juoksuputkesta vai suihkusta. Logic-sarjan termostaatti- ja pesuallasha-noissa on samat toiminnot sekä laadukas pintakäsittely.

LOGIC-KYLPLYAMMEHANA. SÄÄTIMIEN VÄRI CRAZY ORANGE 424.00 SKANDICKÄSISUIHKU, SUIHKU-LETKU JA SUIHKUPIDIKE 59.34



## HANA, JOLLA ON LUONNETTA

Logic-sarjan hanat eivät kainostele. Tässä näet Crazy Orange -väri vaihtoehdon, mutta Logicin hanoihin, kalusteisiin ja kokoetulevykehikkoihin on saatavana muitakin värejä, jotka uhkuvat luonnetta. Perinteisen ilmeen ystävät voivat huokaista helpotuksesta, sillä hanojen vakioväri on Classy Chrome. Hanat on varustettu Gustavsbergin patentoidulla energiansäästötekniikalla, ja värikkäät hanat on lisäksi pintakäsittely antibakteeriseksi ja ehkäisemään naarmuja.



AMMEEN KOKOETULEVYKEHIKON ALAOSAN VOI HELPOSTI NOSTAA YLÖS SIIVOUKSEN AJAKSI. MIKÄ HELPOTTAA PUHDISTUSTA.



TÄSSÄ ON TOINEN ESIMERKKI KESKIKOKOISEN KYLPYHUONEEN SISUSTUKSESTA. TÄHÄN EHDOTUKSEEN ON SOVELLETTU NAUTIC-SARJAA, JOKA ON SUUNNITELTU ASIAKKAIDEMME TARPEISIIN JA ON RATKAISUILTAAN SEKÄ TYYLIKÄS ETTÄ TOIMIVA. LISÄÄ SUOSITUN NAUTIC-SARJAN TUOTTEITA NÄET MYÖHEMMIN TÄSSÄ KUVASTOSSA.

KYLPYAMME 1700. KOKOETULEVYKEHIKKO 7017, JOSSA ETULEVY JA PÄÄTYLEVY **1083,63** NAUTIC-TERMOSTAATTI-KYLPYAMMEHANA **287,55** NAUTIC II -SUIHKUSETTI **181,88**

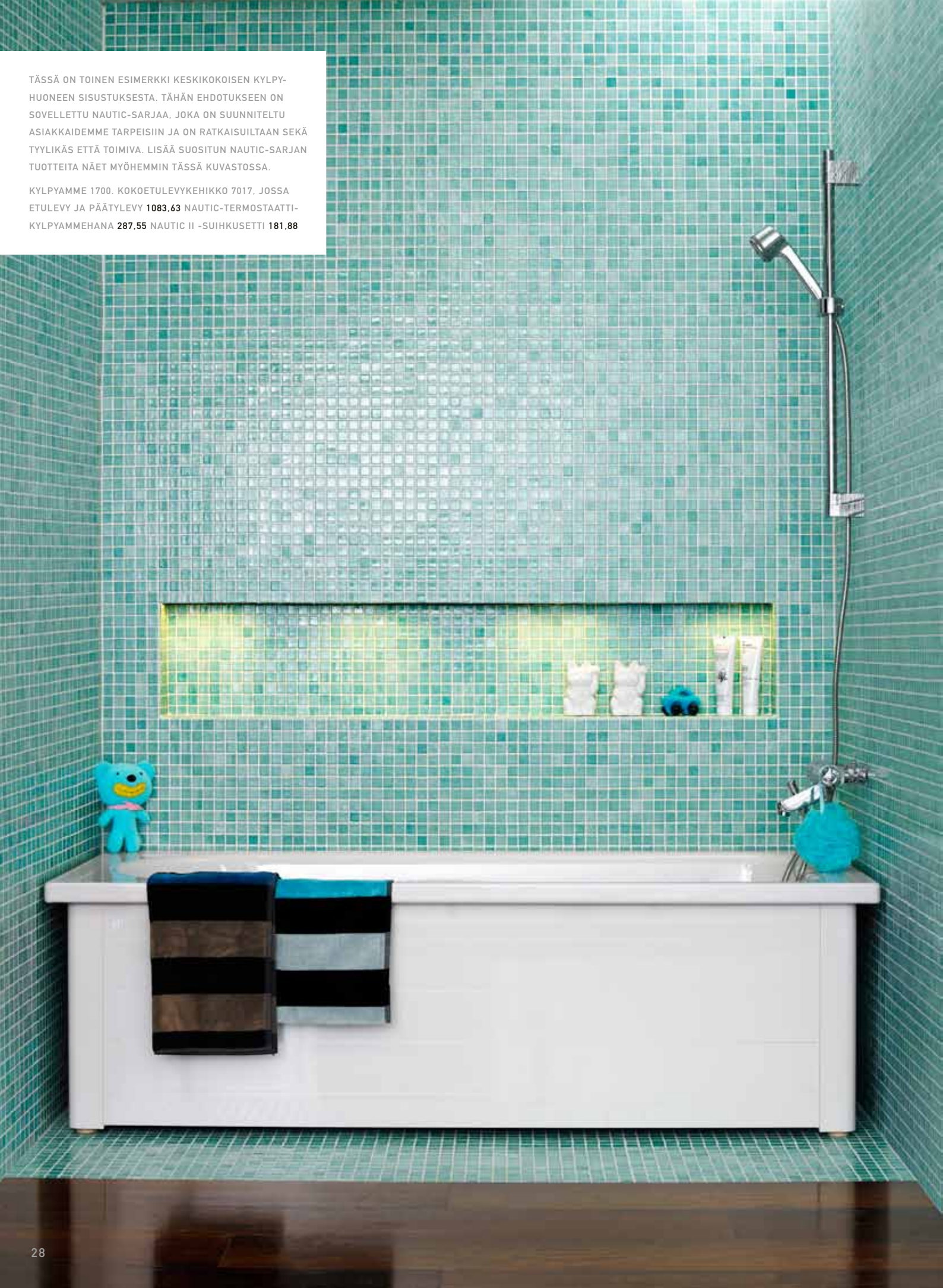





NQ-SUIHKUNURKKAUS, JOSSA PYÖRISTETYT LIUKUOVET JA KROMATUT PROFILIT 698.64 NAUTIC-TERMOSTAATTIKYLPYAMMEHANA 234.06 NAUTIC II -SUIHKUSETTI 181.88



NAUTIC-SIVUKAAPPI A667, JOSSA KORISTELISTA A672 40. MOLEMPIEN VÄRI KIILTÄVÄ VALKOINEN 274.29 NAUTIC 5560 -PESUALLAS 127.93 NAUTIC-PESUAL-LASHANA 123.11 JALKA 2920 114.39 NAUTIC-PEILIKAAPPI A369 60 682.65



## TYYLIKÄSTÄ JA TOIMIVAA

Nautic-sarjan puhtaat muodot ja laadukkaat materiaalit miellyttävät silmää. Ellipsin muotoinen pesuallas vie vähemmän tilaa kuin neliskanttinen. Hanan erillistä käsisuihkua voi käyttää WC-istuimen yhteydessä bideesuihkuna, ja se helpottaa puhdistusta. Vesilukko on kätetty sulavalinjaisen posliinijalan taakse. Nautic-sarjaan kuuluvat nerokkaimmat WC-istuimemme, sillä niiden siro ulkomuoto vie vain vähän tilaa. Istuin on myös helppo pitää puhtaana. Ergonomista huuhtelupainiketta pystyvät käyttämään niin pienet kuin heikkovoimaisetkin kädet. WC-istuimissa on lisäksi käytetty vedensäästökniikkaa, ja huuhtelu on miltei äänetöntä.

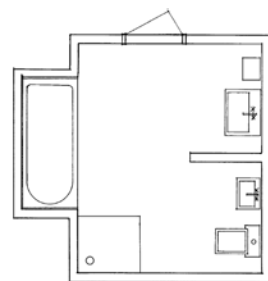

NAUTIC-WC-ISTUIN 5500 KOVAMUOVI-ISTUINKANNET 533.82 NAUTIC-PESUALLAS 5540 114.39 NAUTIC-PESUALLASHANA JOSSA KÄSISUIHKU 210.44 VESILUKKO 3880 57.81

# KOMEAN AVARA







Jos aiot panostaa kylpyhuoneeseen toden teolla, esittelemme sinulle kaikkein parasta Gustavsbergiltä. Esimerkkikylpyhuoneemme vie suhteellisen suuren tilan ja maksaa hieman enemmän, mutta vastineeksi siihen mahtuu sekä kylpyamme että suihku, kaksi pesuallasta ja runsaasti säilytystilaa. Tilavasta kylpyhuoneesta voi nauttia useampi samaan aikaan. Avara kylpyhuone on kieltämättä hurmaavan kutsuva.

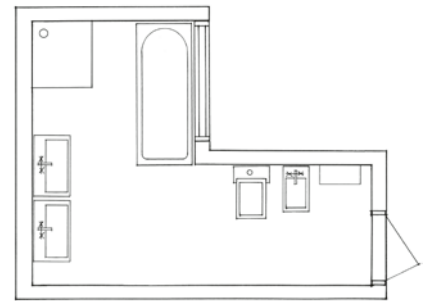

NAUTIC-KAAPPI A663 (60 CM), MATTA HARMAA, MUSTAT KORISTELISTAT A672 6 0 **Å 455,10**

NAUTIC-PÖYTÄLEVY A664, MATTAHARMAA (120 CM) **Å 185,98** NAUTIC-SARJAN VALAISTU PEILI A367 6 0, MATTAHARMAA **Å 378,84** NAUTIC-LASIHYLLY **Å 73,80** ARTIC-PESUALLAS 4551 **Å 312,42** COLORIC-PESUALLASHANA, SINFUL BLACK **Å 307,79** G2-PYYHEKOUKKU **Å 13,53**

SC90-SUIHKUNURKKAUS, JOSSA SUORAT HEILURIOVET JA KROMATUT PROFIIILIT **826,56** COLORIC-SUIHKUTERMOSTAATTIHANA, SINFUL BLACK **436,45** G2-SUIHKUSETTI, JOSSA KIINTEÄ KATTOSUIHKU **429,73**

YHDISTELMÄMME 1607 **1145,13** KOKOETULEVYKEHIKKO 7016, KOKOETULEVYKEHIKKO 7016, JOSSA ETULEVY JA PÄÄTYLEVY, SINFUL BLACK **450,00** COLORIC-KYLPLYAMMETERMOSTAATTIHANA, SINFUL BLACK **522,46** SKANDIC KÄSISUIHKU, SUIHKULETKU JA SUIHKUPIDIKE **59,34**

ARTIC-WC-ISTUIN 4 330, MUSTAT ISTUINKANNET **686,62** TRIOMONT ASENNUSTELINE, PNEUMAATTINEN **367,77** PAINEILMAPAINIKE DUO, MUSTA, LASI **221,40** ARTIC-PESUISTUIN 4130 **464,94** COLORIC-PESUISTUINHANA, SINFUL BLACK, KÄSISUIHKU **389,45** NAUTIC-KAAPPI A675, MATTAHARMAA, MUSTAT KORISTELISTAT A672 40 **501,84** G2-PAPERITELINE **27,06** G2-PYYHERENGAS **43,05**

PARHAITA PALOJA GUSTAVSBERGIN VALIKOIMASTA, OLE HYVÄ. KUVASSA ON KAKSI AJATTOMAN ARTIC-SARJAN PESUALLASTA, JOTKA ON UPOTETTU KAUNIISEEN JA TILAVAAAN NAUTIC-KALUSTEeseen. PESUALLASTA KORISTAVAT UNIIKIT COLORIC-HANAT, JOITA ON SAATAVILLA USEISSA TYYLIKKÄISSÄ VÄREISSÄ.

NAUTIC-ALLASKAAPPI A663 (60 CM), MATTAHARMAA, MUSTAT KORISTELISTAT A672 60 Å 455,10 NAUTIC-PÖYTÄLEVY A664, MATTAHARMAA (120 CM) Å 185,98 VALAISTU NAUTIC-PEILI A367 60, MATTAHARMAA Å 378,84 NAUTIC-LASIHYLLY Å 73,80 ARTIC-PESUALLAS 4551 Å 312,42 COLORIC-PESUALLASHANA, SINFUL BLACK Å 307,79





## TYYNÄ ELEGANSSIA

Avaraan kylpyhuoneeseen suosittelemme Artic-sarjan seinään asennettavaa WC-istuinta sekä pesuistuinta ja käsisuihkua. WC-istuin huuhtelee hiljaisesti, ja lisäksi huuhtelupainikkeissa on valinnanvaraa. Design-henkisyyden luovat vapaat pinnat, laadukkaat materiaalit ja Articin puhtaat linjat. Sekä WC-istuimeen että pesuistuimeen saa suojaavan Ceramicplus-pintäkäsittelyn, joka estää likaa tarttumasta ja tekee puhtaanapidosta helppoa.

ARTIC-WC-ISTUIN 4330. MUSTAT ISTUINKANNET **686.62** TRIOMONT ASENNUSTELINE. PNEUMAATTINEN **367.77** PAINELMAPAINIKE DUO. MUSTA. LASI **221.40** ARTIC-PESUISTUIN 4130 **464.94** COLORIC-PESUALLASHANA KÄSISUIHKULLA. SINFUL BLACK **389.45** G2-PAPERITELINE **27.06** G2-PYYHERENGAS **43.05**



## YLELLISET YKSITYISKOHDAT

Noususarana on kätevä yksityiskohta, joka nostaa suihkuovia 5 mm ovea avattaessa ja suljettaessa. Se ehkäisee lattian ja suihkuovien kulumista – kätevä ja ylellinen toiminto.



AVARA KYLPYHUONE ON KALUSTETTU KOKONAAN NAUTIC-SARJAN TOIMINNALLISILLA KYLPYHUONEKALUSTEILLA. KAUNIIN (KUVASSA OLIIVIPUUN VÄRISEN) PEILIKAAPIN HIENOSTUNEEN VALAISTUKSEN HUOMAA VASTA, KUN KAAPIN AVAA. PISTORASIA ON SIJOITETTU SISÄLLE KAAPIN YLÄOSAAN, JOTTA SÄHKÖHAMMASHARJA, PARTAKONE TAI VAIKKAPA LATAUKSESSA OLEVA MATKAPUHELIN PYSY SUOJASSA KOSTEUELDELTA. ALLASKAAPPI KÄTKEE SISÄÄNSÄ VESILUKON JA TARJOAA RUNSAASTI SÄILYTYSTILAA. KAIKISSA NAUTIC-SARJAN KAAPEISSA ON SOFT CLOSE -TOIMINTO, JOTEN KAAPIT SULKEUTUVAT PEHMEÄSTI JA HILJAISESTI.

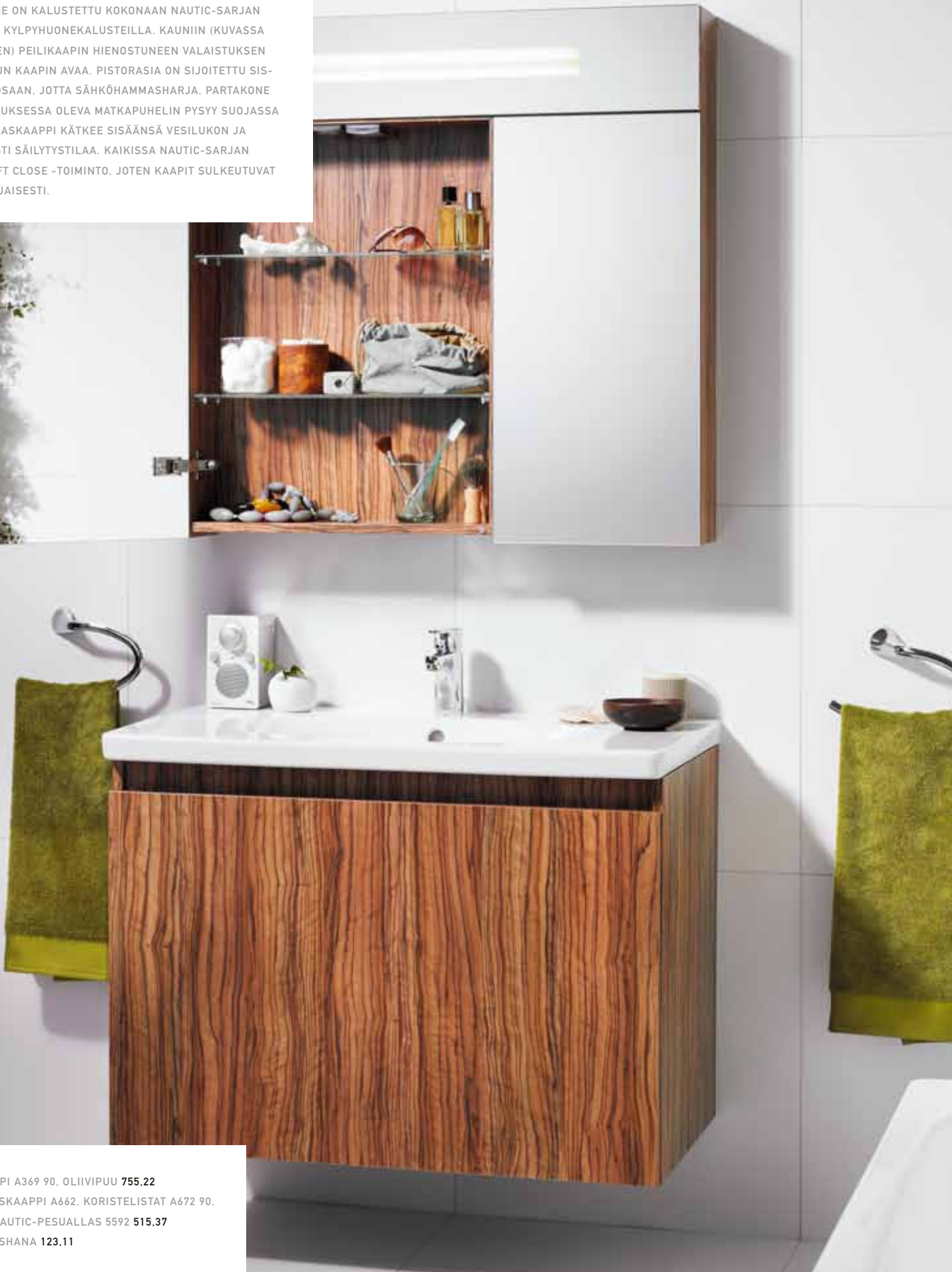

NAUTIC-PEILIKAAPPI A369 90, OLIIVIPUU 755,22  
NAUTIC-PESUALLASKAAPPI A662, KORISTELISTAT A672 90,  
OLIIVIPUU 468,63 NAUTIC-PESUALLAS 5592 515,37  
NAUTIC-PESUALLASHANA 123,11



NAUTIC-SARJAN KYLPYAMMEISSA EI OLE ETULEVYJÄ, JOTEN SIIVOAMINEN KYLPYAMMEEN ALTA ON HELPPOA. AMMEEN POHJAAN VOIDAAN TILATA ETUKÄTEEN LIUKUESTEKÄSITTELY. KORISTELISTOJEN VÄRIVAIHTOEHDOT OVAT OLIIVIPUU, KIIILTÄVÄ VALKOINEN, MUSTA, PUNAINEN JA ALUMIINI.

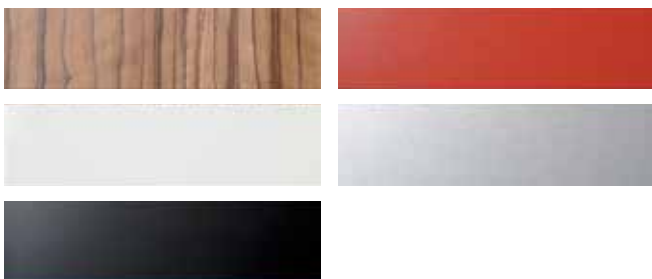

## SUUNNITELTU SINULLE

Nautic-kylpyhuonesarja on syntynyt Gustavsbergin ja tuotteiden käyttäjien yhteistyön tuloksena. Sarjassa on huomioitu asiakkaiden toiveet ja tarpeet monesta eri näkökulmasta. Pääasia on, että kylpyhuone on viihtyisä ja sisältää monia näppäriä toimintoja. Tärkeää on myös puhtaanapidon helppous ja asentamisen vaivattomuus. WC-istuimen huuhteluäänen pitää olla hiljainen, ja eleganttien kalusteiden on yllätettävä tilavuudellaan. Tekniikan ja mekaniikan on säästettävä sähköä ja ympäristöä mahdollisimman paljon. Voimme ylpeinä todeta, että Nautic täyttää kaikki nämä toiveet. Siksi se on kylpyhuonesarjoistamme toiminnallisin.

KYLPYHUONEEN SIIVOAMINEN ON HUOMATTAVASTI HELPOMPAA, KUN WC-ISTUIN JA PESUISTUIN ASENNETAAN SEINÄÄN. ISTUINKANNET SULKEUTUVAT PEHMEÄSTI JA ÄÄNETTÖMÄSTI SOFT CLOSE -TOIMINNON ANSIOSTA. POSLIINIIN SAA ERITYISEN SUOJAAVAN CERAMICPLUS-PINTAKÄSITTelyn, JOKA ESTÄÄ LIKAA TARTTUMASTA.

KYLPYAMME 1571, JOSSA KEHIKKO 1016, YHTEENSÄ **826.56** NAUTIC-KYLPYAMMETERMOSTAATTIHANA. SKANDIC-SARJAN KÄSISUIHKU, SUIHKULETKU JA SUIHKUPIDIKE **346.89** NAUTIC-WC-ISTUIN 5530, KOVAMUOVI-ISTUINKANNET **279.21** NAUTIC-SARJAN SEINÄÄN ASENNETTAVA PESUISTUIN 5598 **343.17** NAUTIC-PESUISTUINHANA **216.88**

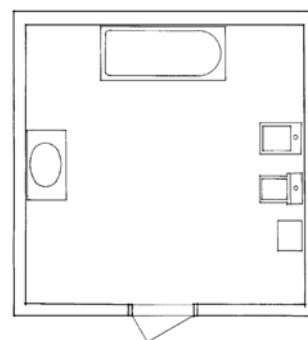

# MINNE ASENTAISIT WC-ISTUIMEN?

Triomont on markkinoiden kätevin WC-istuinten ja pesualtaiden asentamiseen tarkoitettu järjestelmä, joka sopii useimpiin kylpyhuoneisiin. Rumat putket piilotetaan 14 cm:n puoliseinän taakse, jota voi hyödyntää myös käteväenä laskutasona. Puoliseinän muotoilun valitset itse. Miellyttääkö silmäsi eniten lasi, puu vai kaakeli? Gustavsbergin Triomont-järjestelmän ansiosta saat nurkat ja pienet sopot käyttöön, ja kylpyhuone tuntuu tilavalta ilman kal-

liita remontteja. Lisäksi asennus on erittäin helppoa. Triomontin ansiosta voit valita mieleisesi WC-istuimet, pesualtaat, hanat ja huuhtelupainikkeet Gustavsbergin ja Villeroy & Bochin runsaasta laatumallien valikoimasta. Tästä syystä Triomont on markkinoiden näppärin kylpyhuonejärjestelmä.

Enää pitäisi päättää yksi asia – mihin WC-istuimen asentaisi?

## NÄIN HELPPOA SE ON

Triomont-asennusteline sopii useimpiin kylpyhuoneisiin, minkä ansiosta vältyt kalliilta remonteilta. Tarvitset vain 14 cm:n tilan asennustelinettä varten.

Tilaa ei siis tarvita yhtään sen enempää kuin lattiaan asennettava WC-istuinta varten. Kuvista näkyy, että Triomont-asennusteline on hyvännäköinen ja vahvatekoinen sekä asennusvaiheessa että valmiina. Triomont on tyylikäs, siisti ja vaivaton.

Useimmat tuotteet voi asentaa itse, mutta WC-istuinten asentukseen suosittelemme ammattilaisen apua, sillä märkätiloja koskevat erityissäännöt. Jos haluat kuitenkin tehdä työn itse, kysy neuvoa ammattilaiselta. Neuvoja saat jälleenmyyjältä, LVI-asentajalta ja rakennustarvikeliikkeistä.

Katso myös ohjevideo osoitteesta [www.gustavsberg.fi](http://www.gustavsberg.fi).



1. VANHA KYLPYHUONE



2. ASENNUSTELINE  
KIINNITETTYNÄ

TRIOMONT-PESUALLASTELINE 220.17  
TRIOMONT XT PNEUMAATTINEN WC:N  
ASENNUSTELINE 367.77



### 3. UUSI TRIOMONT-KYLPPYHUONE



NAUTIC PEILI A367 **378.84** NAUTIC-PESUALLAS 5556 **114.39**  
NAUTIC-PESUALLASHANA 123.11 VESILUKKO 3880 **57.81**  
NAUTIC-WC-ISTUIN 5330. KOVAMUOVI-ISTUINKANNET **279.21**  
TRIOMONT-PNEUMAATTINEN PAINIKE **196.80** G1-PAPERITELINE  
71.34 G1-PYYHEKOUKKU 18.45



1

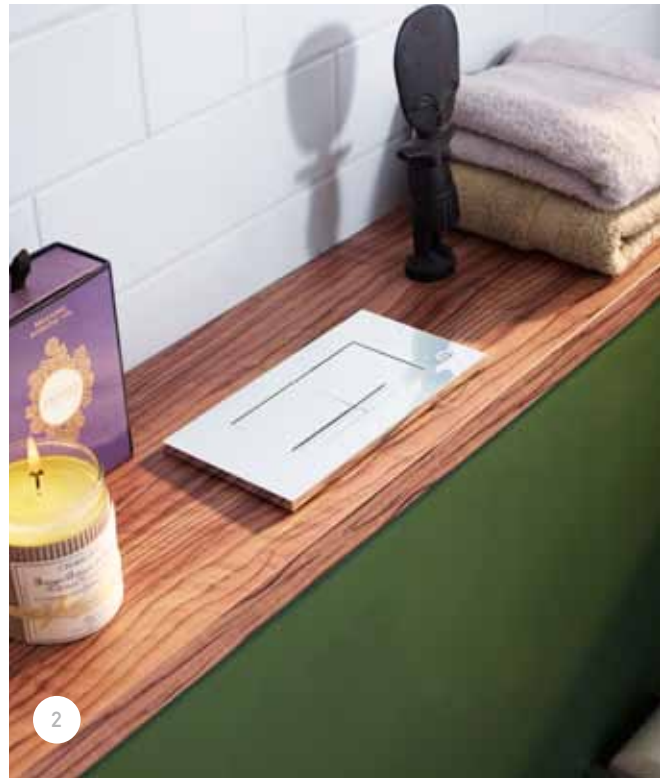

2

## HUUHTELE SIISTISTI. HUUHTELE FIKSUSTI

Valitse seinään asennettava, puoliseinän päälle asennettava tai paineilmalla toimiva painike. Mieti myös, haluatko yhden painikkeen vai kaksoishuhtelun.

### 1 Seinäpainike

Mekaaninen tai paineilmalla toimiva painike kiinnitetään seinään WC-istuimen ylle.

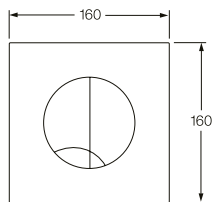

### 2 Puoliseinän päälle asennettava painike

Mekaaninen tai paineilmalla toimiva painike kiinnitetään telinettä varten rakennetun puoliseinän päälle.

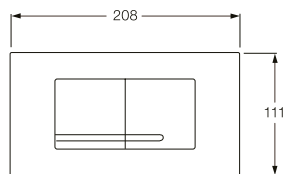

### 3 Paineilmalla toimiva painike

Paineilmalla toimiva tavallinen huuhtelupainike voidaan sijoittaa vapaasti jopa 1,5 metrin päähän asennustelineestä.

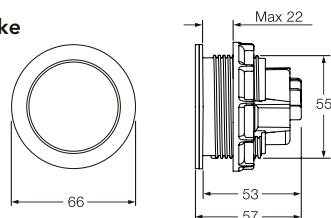

3

## HYVÄ TIETÄÄ TRIOMONT-JÄRJESTELMÄSTÄ

Triomont on yksinkertainen ja joustava järjestelmä sekä asentajan että kylpyhuoneen käyttäjän kannalta. Järjestelmä ja kaikki materiaalit ovat erittäin laadukkaita. Se kestää tiukimmat testivaatimukset, eli 400 kg:n kuormituksen. Kun valitset Triomontin, sinun ei tarvitse pohtia asennuksen kestävyyttä.

## HUUHTELUPAINIKKEET

Saatavana on erimallisia ja eri materiaaleista valmistettuja huuhtelupainikkeita, jotka on helppo sovittaa omaan tyyliin ja sisustukseen. Painikkeen voi asentaa seinälle tai puoliseinän päälle, se voi olla mekaaninen tai paineilmakäyttöinen ja huuhtelu voi olla joko tavallinen tai kaksoishuuhtelu. Paineilmahuuhtelupainike voidaan sijoittaa jopa 1,5 metrin päähän WC-istuimesta.

## WC-ISTUIMET

Kaikki Gustavsbergin WC-istuimet ovat yhteensopivia Triomont-asennustelineiden kanssa. WC-istuinten kiinnityspulttien etäisyys on 180 tai 230 mm, joten sopiva istuin löytyy varmasti. Gustavsberg on osa Villeroy & Bochia, joten voit etsiä mieluisen istuimen myös heidän valikoimastaan. Villeroy & Bochin WC-istuinten kiinnityspulttien etäisyys on 180 mm, eli käytössäsi on valikoima koko laajuudessaan. WC-istuimia on suunniteltu niin lapsille, pitkille, lyhyille, suurikokoisille kuin liikuntarajoitteisillekin. Valikoimassa on pieniä ja suuria istuimia, joita voidaan asentaa esimerkiksi nurkkaan ja pieniin tiloihin, ja ne kaikki sopivat Triomont-asennustelineisiin.

## PESUALTAAT

Säädettävään pesuallastelineeseen sopivat pesualtaat, joissa kiinnityspulttien etäisyys on korkeintaan 280 mm. Kaikki putket jäävät seinän taakse piiloon.

## KOLME TRIOMONT-VAIHTOEHTOA

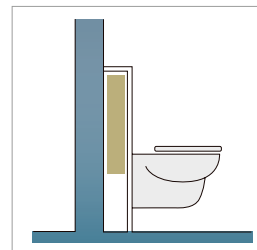

Puoliseinä

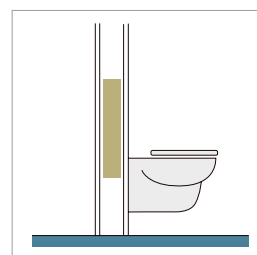

Kokoseinä

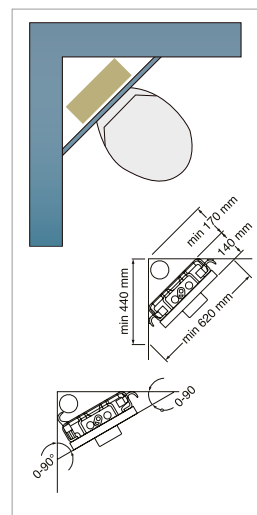

Nurkka

## TRIOMONT-HUUHTELUPAINIKKEET (ESIMERKKEJÄ LAAJASTA TUOTEVALIKOIMASTAMME)



DUO, KIILTÄVÄ KROMI, MUOVI



VALKOINEN, METALLI, ILMAN LOGOA



DUO, MUSTA, LASI



DUO, VALKOINEN, MUOVI



# VOIKO WC OLLA FIKSU?

Gustavsbergin historia yltää 1640-luvulle. Vesiklosetteja olemme valmistaneet vuodesta 1939. Monelle pohjoismaalaiselle Gustavsberg onkin ainoa oikea valinta kylpyhuoneeseen, mikä johtuu pitkistä perinteistämme. Kuulumme luonnollisesti ihmisten arkipäivään. Gustavsberg on kansainvälisesti johtava WC-istuinten veden-

säästöominaisuuksien kehittäjä. Viimeisimmissä WC-istuimalleisamme on niiden lisäksi monia uusia toimintoja, jotka helpottavat arkipäivääsi ympäristöä kuormittamatta. WC-istuimiemme fiksuudesta hyöttyy siis käyttäjän lisäksi myös ympäristö.



## YMPÄRISTÖÄ SÄÄSTÄVÄT RATKAISUT

Kaikki Nautic-sarjan mallit hyödyntävät vettä ja ympäristöä säästävää tekniikkaa, mikä säästää myös rahojasi. ceramicplus-pintakäsittely helpottaa puhdistamista, ja vahvojen puhdistusaineiden tarve vähenee merkittävästi. Tämä säästää puolestaan luontoa.



MONIIN TUOTTEISIIMME SAA CERAMICPLUS (C+) -PINTAKÄSITTELYN. SE TEKEE POSLIINISTA LIKAA HYLKIVÄN. JOLLOIN KALKKI JA LIKA EIVÄT PÄÄSE TARTTUMAAN TUOTTEEN PINTAAN. C+ MYÖS SÄÄSTÄÄ YMPÄRISTÖÄ. SILLÄ PUHDISTUKSEEN TARVITAAN VÄHEMMÄN JA MIELOMPIA PUHDISTUSAINETA.



QUICK RELEASE -TOIMINNON ANSIOSTA VOIT IRROTAA ISTUINKANNET WC-ISTUIMESTA YKSINKERTAISESTI ILMAN TYÖKALUJA. ISTUINKANNET JA WC-ISTUIN VOIDAAN TÄLLÖIN PUHDISTAA HELPOSTI ERIKSEEN, MIKÄ PARANTAA HYGIENIAA.



KOVAT WC-ISTUINKANNET YHDISTETÄÄN USEIN KOVAAN KOLAHDUKSEEN KANNEN LASKEUTUESSA. SOFT CLOSE -ISTUINKANNEN SISÄÄNRAKENNETUN VAIMENTIMEN ANSIOSTA KANSI LASKEUTUU HILJAA JA PEHMEÄSTI. VAIMENNIN EI KOSKETA POSLIINIPINTAA. MIKÄ ON HYGIENISTÄ JA HELPOTTAA PUHDISTUSTA.

NAUTIC-SARJAN LATTIAAN  
ASENNETTAVA WC-ISTUIN

5500



## ERGONOMINEN MUOTOILU

Nautic-sarjan tyylikkää huuhtelupainikkeet ovat ergonomisuutensa ansiosta helppokäyttöisiä. Huuhtelupainikkeesta huuhtelut erottuvat selvästi myös lapsen näkökulmasta sekä hämärässä valaistuksessa. Huuhtelupainiketta pystyvät painamaan helposti niin pienet kuin heikkovoimaisemmatkin kädet sekä pitkät kynnet.

NAUTIC-HUUHTELUPAINIKE



## KAIKISTA VAIVATTOMIN WC-ISTUIN

Lattiaan asennettavassa Nautic-mallissa on sileä jalka puhdistamisen helpottamiseksi. Jalka on tarkoituksella hivenen suurempi piilottaakseen alle aiempien WC-istuinten jättämät rumat jäljet. Muotoilussa posliinikuvussa on erillinen ääntä eristävä sisäsäiliö, minkä ansiosta Nautic on käytössä hiljainen. Erillinen sisäsäiliö estää myös veden tiivistymisen huuhtelusäiliön ulkopuolelle. Seinään asennettava WC-istuin on hygieeninen ja erittäin helppo pitää puhtaana.

Sen asentaminen on helppoa Gustavsbergin omalla Triomont-järjestelmällä. Se sopii useimpiin kylpyhuoneisiin, vaikka niissä olisi vanhastaan lattiaan asennettava istuin. Seinään asennettaviin WC-istuimiin on valittavana erilaisia huuhtelupainikkeita, jotka voidaan asentaa haluttuun paikkaan.

NAUTIC-SARJAN LATTIAAN ASENNETTAVA WC-ISTUIN

Mustat istuinkannet ja kromattu huuhtelupainike. Saatavilla myös valkoisena.

NAUTIC-SARJAN SEINÄÄN ASENNETTAVA WC-ISTUIN

5530



# MINKÄ PESUALTAAN VALITSET?

Kylpyhuoneessa vietetään yhä enemmän aikaa. Kylpyhuoneen kalusteista etenkin pesuallas on päivittäin kovassa käytössä – esimerkiksi hampaita ja käsiä pestään monta kertaa päivässä. Siksi on tärkeää, että pesuallas hyödyntää kylpyhuoneen rajallista tilaa mahdollisimman tehokkaasti. Muotoilussa onkin otettava huomio-

on laskutasojen käytännöllisyys sekä pesualtaan helppohoitoisuus ja kaunis ulkonäkö. Gustavsbergillä on laaja valikoima pesualtaita kaikkiin tarpeisiin ja mieltymyksiin. Lue lisää kolmesta monipuolisesta sarjastamme.



## NAUTIC: DESIGNED BY YOU

Nautic-sarjassa näkyvät tuotteidemme käyttäjien vaikutelmat, kokemukset, mielipiteet, ehdotukset ja toiveet. Lopputuloksena on ehkä kaikkien aikojen miellyttävin ja inspiroivin kylpyhuonesarjamme. Pesualtaiden puhtaat linjat, pyöristetyt kulmat ja soikeat altaat helpottavat puhtaanapitoa. Pyöreät muodot säästävät tilaa pienissä kylpyhuoneissa ja tarjoavat samalla laskutilaa.



MONIIN TUOTTEISIIMME SAA CERAMICPLUS (C+) -PINTAKÄSITTELYN. SE TEKEE POSLIINISTA LIKAA HYLKIVÄN. JOLLOIN KALKKI JA LIKA EIVÄT PÄÄSE TARTUMAAN TUOTTEEN PINTAAN. C+ MYÖS SÄÄSTÄÄ YMPÄRISTÖÄ, SILLÄ PUHDISTUKSEEN TARVITAAN VÄHEMMÄN JA MIEDOMPIA PUHDISTUSAINETA.



## NAUTIC-PESUALTAAN JALKA

Nautic-sarjaan kuuluu pesualtaan jalka, joka kätkee ansiokkaasti viemärin ja vesilukon.





## LOGIC: PIENIIN KYLPYHUONEISIIN

Monipuoliseen Logic-sarjaan kuuluu pieniä ja tyylikkäitä pesualtaita, jotka soveltuvat erityisen hyvin pienikokoisiin kylpyhuoneisiin esimerkiksi pieniin yksiöihin, vieraskylpyhuoneisiin ja kesämökille. Vaikka pesualtaiden koosta on säästetty, niissä on runsaasti tasaista laskutilaa. Sarjaan kuuluu useita erityismalleja, jotka sopivat esimerkiksi nurkkaan. Logic-sarjan valikoimaan kuuluu myös monenlaisia tavallisen kokoisia, mutta yhtä tyylikkäitä pesualtaita.



### LOGIC-PESUALLAS, JOSSA ON VESILUKKO

Erityisen pienissä pesualtaissa ei ole tilaa jalalle tai alakaapille. Silloin yksi ratkaisu on tyylikäs vesilukko.



## ARTIC: YLELLISTÄ ELEGANSSIA

Kun haluat tehdä vieraisiin vaikutuksen tai vain nauttia itse estetiikasta, valintasi on Artic. Artic-pesualtaan suorat linjat ja kulmat tuovat kylpyhuoneeseesi aitoa designia. Artic vie pesualtaiden muotoilun uudelle tasolle.

### ARTIC-PESUALTAAT

Kahden pesualtaan ansiosta aamutoimet sujuvat sukkelasti, sillä et joudu odottamaan vuoroasi.

# KÄYTÄTKÖ VETTÄ SÄÄSTELIÄÄSTI HAMPAITA PESTESSÄSI?

Gustavsbergin hanojen muotoilu, materiaalit ja tekniikka ovat huippuluokkaa. Hanamme kestävät vuosien käyttöä sekä säästävät sähköä ja rahaa. Hanan nerokkaan rakenteen ansiosta et tuhlaa lämmintä vettä sen enempää kuin tarvitset. Gustavsbergin patentoidut energiaa säästävät ratkaisut ovat saaneet vuosien varrella

lukuisia arvostettuja kansainvälisiä tunnustuksia ja palkintoja. Jatkamme yhä työtä tehdäksemme hanoista entistä tehokkaampia. Tässä muutamia esimerkkejä energiaa ja ympäristöä säästävistä hanoistamme.

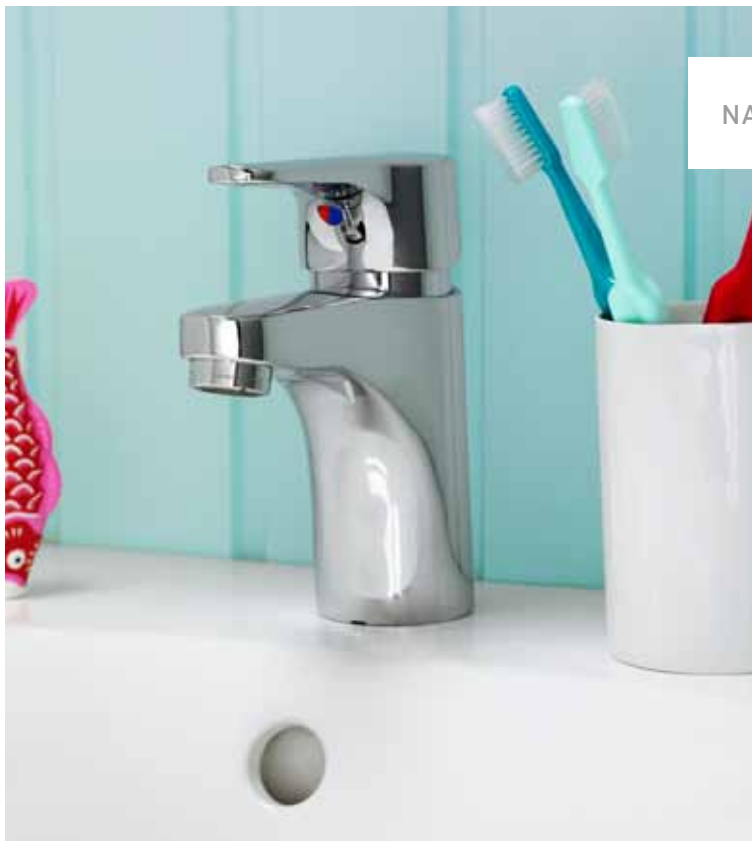

## NAUTIC: HANOISTA KEKSELIÄIN

Kätevien Nautic-hanojemme ansiosta sinun ei tarvitse sananmukaisesti liikauttaa sormeakaan säästääksesi sekä energiaa että rahaa. Yksivipuinen hana palautuu automaattisesti energiatehokkaaseen asentoon. Hanaan on säädetty 38 asteen mukavuuslämpötila. Lämpimämpää vettä tai voimakkaamman virtaaman saa kääntämällä vipua sivulle tai ylös. Toiminto säästää sekä energiaa että rahaa joka kerta, kun hanaa käytetään. Nautic-hana ehkäisee myös paineiskuja, jotka voivat johtaa pahimmassa tapauksessa vesivahinkoihin. Jos etsit kekseliästä ja energiatehokasta hanaa, olet löytänyt sen.



ECO-TAP ON OMA YMPÄRISTÖSERTIFIKAATTIMME. JOKA VASTAA TIUKKOJAKIN VAATIMUKSIA. ECO-TAP-MERKITYY HANA AUTTAA KÄYTTÄJÄÄ SUOJELEMAAN YMPÄRISTÖÄ ILMAN YLIMÄÄRÄISIÄ PÖNNISTELUJÄ. ECO-TAP KÄSITTÄÄ SEURAAVAT OSA-ALUEET: ECO-TAP-ENERGIANSÄÄSTÖ, ECO-TAP-VEDENSÄÄSTÖ.



## COLORIC: EKSKLUSIIVINEN JA YMPÄRISTÖTIE TOINEN

Coloric-pesuallashanat saavat kylpyhuoneesi erottautumaan joukosta. Ainutlaatuinen eteenpäin kallistuva muotoilu vie ansaitusti vieraiden huomion. Coloric muuttaa kylpyhuoneen ilmeen, mutta jättää sitäkin vähemmän jälkiä ympäristöön. Se on täysin kierrätettävä ja valmistettu alumiinista, joka keveytensä vuoksi säästää kuljetuksissa polttoainetta. Siinä on myös Eco-tap-vedensäästö, ks. sivu 5. Coloric-sarjan väri vaihtoehtoina on viisi valikoitua väriä.

### COLORIC-PESUALLASHANA

Väri: Moody Blue.



### COLORIC-PESUALLASHANA

Väri: Heavenly Champagne.



### COLORIC-BIDEEHANA

Käsisuihkulla, Sinful Black.



## LOGIC-ELEKTRONINEN PESUALLASHANA

Logic-sarjan anturi ohjattu pesuallashana toimii, kun vain ojennat kätesi. Anturin herkkyyttä voi säätää ilman työkaluja. Siivotessa hanan voi kytkeä pois päältä minuutiksi. Logicin elektronisen hanan väri on Classy Chrome.

### LOGIC-PESUALLASHANA

Classy Chrome.

# TURVALLINEN KYLPHY

Gustavsbergin termostaattihanoissa on automaattinen varmen-  
nustoiminto, joka katkaisee kuuman veden. Sen ansiosta voit  
kylpeä ikäviltä yllätyksiltä rauhassa. Keraaminen liitäntä ja tyyp-

pihyväksytyt takaiskuventtiilit, jotka reagoivat nopeasti virtaaman  
paineen ja lämpötilan muutoksiin, takaavat lempeän miellyttävän  
kylpyhetken.



## COLORIC-TERMOSTAATTIHANA

COLORIC-HANOJEN PINTA ON ANODISOIDUN ALUMIININ  
ANSIOSTA YHTÄ KESTÄVÄ KUIN KROMATTUJEN HANOJEN.  
COLORIC-SARJAN VÄRIVAIHTOEHTOINA ON VIISI VALIKOI-  
TUA VÄRIÄ.





## LOGIC-TERMOSTAATTIHANA

Uusi Logic-hana on ensimmäinen hana, jonka ulkonäköä voi muuttaa vaihdettavilla erivärisillä vivuilla ja säätimillä. Kylpy- ja suihkutilan vaihtimessa on kekseliäs toiminto. Vesisuihkun saa yhdellä otteella vaihdettua juoksuputkesta käsisuihkulle.



LOGIC-KYLPYAMMEHANA

Moody Blue



LOGIC-KYLPYAMMEHANA

Crazy Orange



LOGIC-KYLPYAMMEHANA

Perfect White



LOGIC-KYLPYAMMEHANA

Sinful Black



## NAUTIC-TERMOSTAATTIHANA

Nautic-sarjaan kuuluu suihkuun ja kylpyammeeseen tarkoitettu termostaattihana, jossa on lämpötilan varmennustoiminto sekä erityinen virtaamansäätely, jonka avulla et käytä vettä enempää kuin tarvitset. Energiaa säästävä toiminto on hyväksi sekä ympäristölle että taloudenpidollesi.

NAUTIC-KYLPYAMMEHANA



NAUTIC-SUIHKUHANA

# MIKÄ SUIHKU SOPII KYLPYHUONEESEESI?

Gustavsbergin suihkut ovat ensiluokkaisia muotoilultaan ja toiminnaltaan. Yhdistelmiä on erilaisia, joten kaikenlaisiin kylpyhuoneisiin löytyy sopiva ratkaisu. Ennen kuin valitset mallisi, ota huomioon kylpyhuoneesi vaatimukset. Suihkunurkkauksessa on oltava vesieristetyt seinät ja lattia, ja nurkkaan on asennettava lattiakaivo. Suihkukaappi on kätevä ratkaisu, jos kylpyhuoneen lattia ei ole

vesieristetty. Se on helppo tapa luoda vesitiivis tila vähällä väivännäöllä. Suihkua varten tarvitaan vain sopiva nurkka, vesipiste ja lattiakaivo. Kaikki Gustavsbergin seinä- ja lattiaprofiilit ovat säädettäviä, joten suihkuseinät voidaan asentaa suoraan, lattian kallistuksista huolimatta.



SUIHKUNURKKAUS, PUOLIPYÖREÄ, JOSSA. OVET AVAUTUVAT SISÄÄN- JA ULOSPÄIN. MIKÄ MAHDOLLISTAA TILAA SÄÄSTÄVÄT RATKAISUT PIENIKOKOISESSA KYLPYHUONEESSA. USEITA ERI KOKOJA.



SUORA HEILURIOVI USEITA ERI KOKOJA.

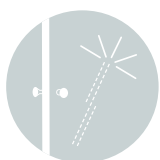

SUIHKUSEINÄT OVAT JATKUVASTI ALTTIINA VEDELLE, SAIPUALLE, SUIHKUÖLJYLLE, SAMPOOLLE JA KALKILLE. SIKSI GUSTAVSBERGIN SUIHKUSEINÄT OVAT CLEAR GLASS -LASIA, JONKA SUOJAPINNOITE HELPOTTAA PUHDISTUSTA JA VÄHENTÄÄ PUHDISTUKSEEN TARVITTAVAA PESUAINEN MÄÄRÄÄ.



LIUKUOVISSA ON VIPP-IN-TOIMINTO JA SÄÄDETTÄVÄ LATTIAPROFIILI, JOSSA ON VALUMA-AUKKO.



LIUKUUVIEN LEVENNYSPROFIILEIHIN VOIDAAN TEHDÄ REIÄT ULKOPUOLISILLE PUTKITUKSILLE.



NOUSUSARANA NOSTAA LIUKUOVIA 5 MM, JA MUKANA TOIMITETTAVA ROISKESUOJA VOIDAAN ASENTAA, JOS KAATO ON RIITTÄMÄTÖN.



SUIHKUKAAPPI, JOSSA ON PYÖRISTETYT LIUKUOVET

Integroitu hana ja suihkuseti. Valitse joko kromatut tai valkoiset profiilit. Myös suorat ovet saatavilla.



SUIHKUNURKKAUS, JOSSA ON PYÖRISTETYT LIUKUOVET

Valitse joko kromatut tai valkoiset profiilit. Saatavilla useita eri kokoja ja myös suorat ovet.

SUIHKUNURKKAUS, JOSSA ON SUORAT HEILURIOVET. Ovet avautuvat sisään- ja ulospäin, mikä mahdollistaa tilaa säästävät ratkaisut pienikokoisessa kylpyhuoneessa. Useita eri kokoja.

# SÄÄSTÄ YMPÄRISTÖÄ PERUNOITA KUORIESSASI

Keittiössä kulutetaan runsaasti vettä – aivan liikaa. Veden valuttaminen rasittaa turhaan ympäristöä. Samalla heitämme rahaa huk-

kaan. Gustavsbergin keittiöhanojen avulla et käytä liikaa vettä tai liian lämmintä vettä, mikä säästää energiaa ja rahaa.



## NAUTIC-KEITTIÖHANAT

Vettä ja energiaa säästävillä eleganteilla Nautic-hanoilla on ympäristösertifikaatti. Alkulämpötila on 30 astetta (vivun osoittaessa eteenpäin), mikä on usein riittävä. Virtaaman- ja lämmönsäätely tarkoittaa sitä, että vipua on käännettävä ylös tai sivulle lämpötilan tai virtaaman nostamiseksi. Kun vipu vapautetaan, hana palautuu energiaa säästävään alkuasentoon.

## NAUTIC-KEITTIÖHANAT



HANA AUTTAA KÄYTTÄMÄÄN VETTÄ VAIN SEN VERRAN KUIN ON VÄLTÄMÄTÖNTÄ. ALKUASENNON ESIASETETTU MUKAVUUSVIRTAAMA SOVELTUU ESIMERKIKSI ASTIOIDEN TAI KÄSIEN PESUUN. TÄYSVIRTAAMA SAADAAN NOSTAMALLA VIPU YLÄASENTOON. KUN VIPU VAPAUTETAAN, HANA PALAA AUTOMAATTISESTI MUKAVUUSVIRTAAMAAN. MUKAVUUSVIRTAAMA ON SÄÄDETTÄVISSÄ OMIA TARPEITA VASTAAVAKSI.



MULLISTAVA ENERGIAANSÄÄSTÖTOIMINTO, JOKA AUTTAA JOPA PUOLITTAMAAN ENERGIAKULUTUKSEN. TOIMINTO PERUSTUU SIIHEN, ETTÄ VIPU ON NOSTETTAVA ÄÄRIASENTOON VASEMMALLE ENIMMÄISLÄMPÖTILAA VARTEN. KUN VIPU VAPAUTETAAN, HANA PALAUTUU ESIASETETTUUN MUKAVUUSLÄMPÖTILAAN, NOIN 38–40 ASTEeseen. MUKAVUUSLÄMPÖTILA ON SÄÄDETTÄVISSÄ OMIA TARPEITA VASTAAVAKSI.





## COLORIC-KEITTIÖHANA



COLORIC-KEITTIÖHANA  
Passionate Red



COLORIC-KEITTIÖHANA  
Moody Blue



COLORIC-KEITTIÖHANA  
Heavenly Champagne



COLORIC-KEITTIÖHANA  
Rough Aluminium



## LOGIC-KEITTIÖHANAT

Värikkäät Logic-hanat ovat hienoja niin sisältä kuin ulkoa. Uusi Logic-hana on ensimmäinen hana, jonka ulkonäköä voi muuttaa vaihdettavilla erivärisillä vivuilla. Lakatuissa vivuissa on kestävä pinta naarmuja vastaan. Lisäksi pinta on antibakteerinen, mikä on hyvä ominaisuus elintarvikkeita käsiteltäessä. Logic-sarjan hanoissa on myös samat vettä ja energiaa säästävät toiminnot kuin Nautic-hanoissa.



LOGIC-KEITTIÖHANAT  
Moody Blue



LOGIC-KEITTIÖHANAT  
Sinful Black



LOGIC-KEITTIÖHANAT  
Perfect White



LOGIC-KEITTIÖHANAT  
Crazy Orange



# PARHAAT POREKYLVIYT

Poreammeissa kylpeminen ei ole ainoastaan nautinnollista vaan myös tutkitusti terveysvaikutteista. Poreet kohottavat ruumiinlämpöä sekä stimuloivat verenkiertoa ja aineenvaihduntaa. Gustavsbergin hierontajärjestelmä sekoittaa vettä ja ilmaa tavalla, joka tehostaa veden kiertoa ja hieroo tehokkaammin kuin muut järjestelmät. Kaikki hierovat ammeet testataan erittäin tarkasti

laadun ja turvallisuuden varmistamiseksi. Pumppu lopettaa pumpaamisen välittömästi, jos imuventtiilin edessä on jotakin. Amme ei myöskään kaadu edes tyhjänä, vaikka istuisit sen reunalla. Erityistoiminto varmistaa sen, ettei letkuihin jää vettä, mikä parantaa hygieniää. Tutustu ammeisiin ja valitse sinulle parhaiten sopiva poreamme.

POREAMME TEKEE KYLPYHUONEESTASI YLELLISEN. KAIKKI AMMEEMME SOVELTUVAT SEKÄ UPOTETTAVAKSI ETTÄ ETULEVYYN KANSSA ASENNETTAVAKSI. OTA HUOMIOON POREAMMEEN ASENNUKSESSA SE, ETTÄ VIEMÄRI JA PUMPPU JÄÄVÄT ULOTTUVILLE AMMEEN ALAPUOLELLE. TAVALLISIN RATKAISU ON TARKASTUSLUUKKU, MUTTA KUVAN AMMEESSA OLEMME KÄYTTÄNEET SIIRRETTÄVIÄ PORRASASKELMIA.

LOGIC-KYLPYAMME, SKANDIC-TERMOSTAATTIHANA 512.00

## KOLME HIERONTAJÄRJESTELMÄÄ

Gustavsbergin hieroviin kylpyammeisiin on saatavana kolme erilaista hierontajärjestelmää.

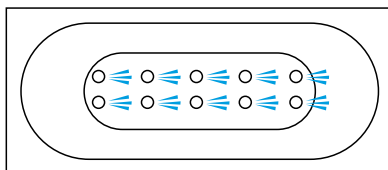

### JÄRJESTELMÄ 1

Pohjasuihku, jossa on 10 ilmareikää. Painetta säädellään elektronisesti. Järjestelmässä on myös intervallitoiminto, jossa suihkun voimakkuus vaihtelee automaattisesti. Mukana myös LED-valaistus.

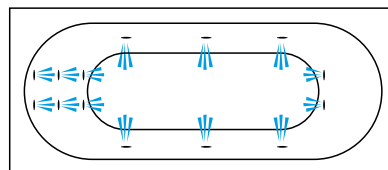

### JÄRJESTELMÄ 2

Portaattomasti säädettävä hierontajärjestelmä, jossa on 2 jalkasuihkuja, 6 sivusuihkuja ja 6 selkäsuihkuja. Painetta säädellään elektronisesti. Järjestelmässä on myös intervallitoiminto, jossa suihkun voimakkuus vaihtelee automaattisesti. Mukana myös LED-valaistus.

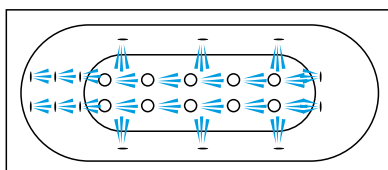

### JÄRJESTELMÄ 3

Edellä esiteltyjen järjestelmien 1 ja 2 yhdistelmä. Pohjasuihku, jossa on 10 ilmareikää. hierontajärjestelmä, jossa on 2 jalkasuihkuja, 6 sivusuihkuja ja 6 selkäsuihkuja. Painetta säädellään automaattisesti ja portaattomasti. Ilman ja veden intervallitoiminto. Mukana myös LED-valaistus.



### HELPPO OHJATA

Poreammeen toimintoja on helppo säätää ammeen reunalla olevasta ohjauspaneelistä.

Vihreä valo: Toiminto aktivoitu.

Keltainen valo: Toiminto aktivoitavissa.

Punainen valo: Valmius-tila, kun ammetta ei ole täytetty vedellä.



SELKÄSUIHKU TOIMINNASSA.



POREAMMEISIIMME ON SAATAVANA KOLME HIERONTAJÄRJESTELMÄÄ. AMMEEN SAA MYÖS ILMAN HIERONTAJÄRJESTELMÄÄ. AMMEET SOVELTUVAT SEKÄ UPOTETTAVAKSI ETTÄ ETU- JA PÄÄTYLEVYJEN KANSSA ASENNETTAVAKSI.

LOGIC-KULMA-AMME 1500X1050 ILMAN JÄRJESTELMÄÄ  
1285.00 ETULEVY 290.00 SKANDIC-TERMOSTAATTIHANA  
512.00 LB2-KYLPYAMMESEINÄ, KAKSIOSAINEN, KROMATUT  
PROFIILIT 461.25





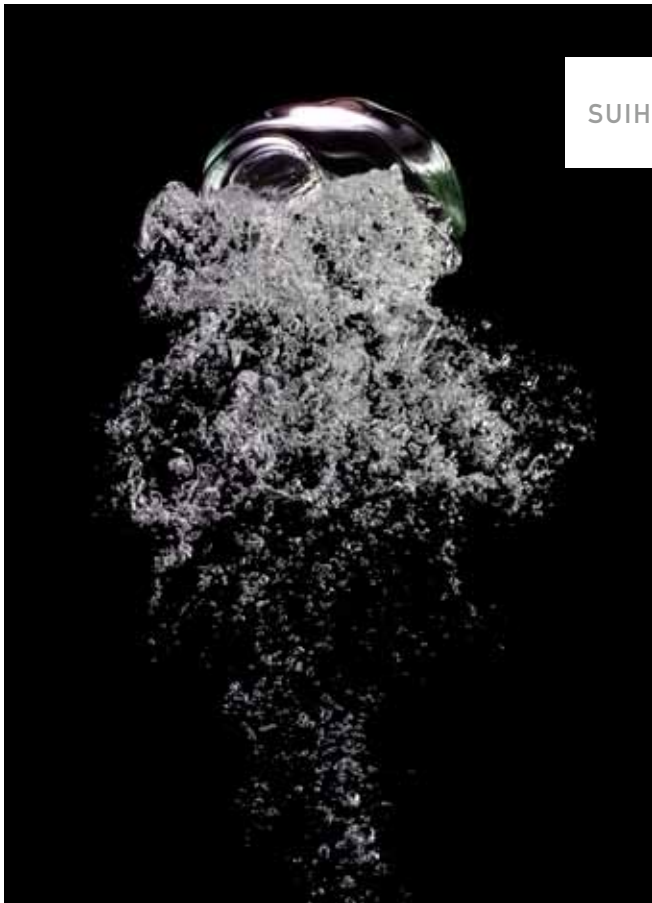

## SUIHKUT JA VALAISTUS



### Pohjasuihkut

Järjestelmällä 1 varustetussa ammeessa on 10 pohjasuihkua



### Sivu- ja jalkasuihkut

Järjestelmällä 2 varustetussa ammeessa on 6 sivusuihkua ja 2 jalkasuihkua.



### Selkäsuihkut

Järjestelmällä 2 varustetussa ammeessa on 6 selkäsuihkua.



### LED-valaistus

Kaikissa poreammeissa on LED-valaistus, mikä lisää kylpyhetken mukavuutta. LED-valo ei kuumene ulkopuolelta.



## LOPPUSILAUS LISÄVARUSTEILLA

Nämä lisävarusteet auttavat sinua saamaan entistä enemmän irti hierovasta ammeestasi.

### Mukava niskatyyny

Niskatyyny antaa täydellisen tuen, minkä ansiosta voit rentoutua täysin. Materiaali ei ime itseensä vettä, ja tyyny pysyy hyvänä kylvystä toiseen.



### Lisälämpö tekee kylvystä entistä nautinnollisemman

Pidennä kylpyhetkeä lämmittimellä. Lisäturvaa tuo se, että lämmitin käynnistyy vain, kun ammeessa on vettä ja pumppu on käytössä. Lisäksi siinä on ylikuumenemissuoja.

### Helposti kylpyyn ja pois

Monia malleistamme voidaan täydentää käteville ja kauniisti muotoilluilla kädensijoilla, jotka tilataan yhtä aikaa ammeen kanssa.

### Suihkuverhoa tyylikkämpi

Turvalasista tehty kylpyammeseinä on tehokas ja tyylikäs suoja vesiroiskeiden varalle.

LB70G-KYLPLYAMMESEINÄ, KROMATUT PROFIILIT 351.78

# ENNEN KUIN ALOITAT

1. Jaa kylpyhuone alueisiin toimintojen mukaan: WC, suihku ja kylpy sekä käsien-, kasvojen- ja hampaidenpesu.
2. Perheelle erillinen WC voi olla hyvä ratkaisu. Onko kodissa tilaa, johon sellaisen voi rakentaa? Kylpyhuoneen voi myös jakaa väliseinällä.
3. Pitäisikö kylpyhuoneessa olla suihku, amme vai molemmat? Voiko suihkun asentaa erilleen muusta kylpyhuoneesta?
4. Ota suunnittelun lähtökohdaksi tilan koko ja pohdi seuraavanlaisia kysymyksiä: Missä vaihdetaan vauvan vaipat? Missä likavaatteita säilytetään? Pitääkö pesukoneen ja kuivausrummun mahtua kylpyhuoneeseen?
5. Myös valaistukseen on kiinnitettävä huomiota. Liian himmeä tai voimakas valaistus hankaloittaa kylpyhuoneen käyttöä. Suosittelemme yleisvalon lisäksi ainakin yhtä, kasvoihin suunnattua kohdevalaisinta. Kiinnitä huomiota myös peileihin, sillä ne heijastavat valoa ja lisäävät tilan tuntua.
6. Jos viemäriiliitäntöjä pitää siirtää, kannattaa miettiä, tehdäänkö WC:n ja pesualtaan liitännät lattiaan vai seinään. Kylpyhuoneeseen voidaan sijoittaa seinään asennettava istuin, vaikka WC:n viemäriiliitäntä onkin lattiassa.
7. Ilmanvaihto on tärkeä tekijä. Tehokas ilmastointi, varsinkin yhdistettynä lattialämmitykseen, kuivattaa kylpyhuoneen tehokkaasti, mikä pienentää kosteusvaurioiden riskiä
8. Lattian ja seinän pohjatyöt ja vedeneristys sekä putkivedot ovat ratkaisevassa asemassa kosteusvaurioiden välttämiseksi. Suosittelemme, että nämä työt annetaan ammattilaisen tehtäväksi.
9. Vaaleat värit saavat kylpyhuoneen vaikuttamaan suuremmalta, eivätkä pöly, saippuajäämät ja vesiroiskeet näy vaaleissa materiaaleissa yhtä hyvin kuin tummissa.



## SUUNNITTELE PITKÄIKÄISEKSI

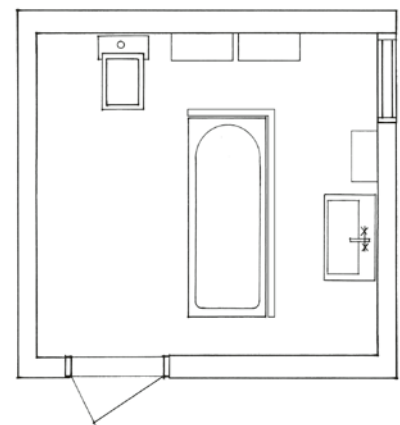

OTA AMMATTILAINEN APUUN, JOS UUSIT NYKYISEN KYLPYHUONEEN TAI RAKENNAT UUDEN ALUSTA ALKAEN. AMMATTILAISEN APUA KANNATTAA KÄYTTÄÄ JO SUUNNITTELUVAIHEESSA.

# TÄRKEÄ TARKISTUSLISTA

Tuotteiden valinta ratkaisee, kun luodaan kylpyhuonetta, jonka on tarkoitus säilyä viihtyisinä pitkään. Kun olet miettinyt vastaukset esittämimme kysymyksiin, ryhdy tuumasta toimeen. Huomaa, että osan työvaiheista saa suorittaa vain alan ammattilainen. Kaikki työt on syytä tehdä hyvin, ja väärissä kohteissa säästäminen voi tulla todella kalliiksi. Tarkkaa tietoa tuotteistamme on tuotevalikoimaosiossa.

## KYLPYAMMEET

Iso vai pieni, upotettu vai vapaasti seisova seisova? Tämä kuvasto sisältää runsaasti Gustavsbergin kylpyammeita, joiden lisäksi valikoimassa on erilaisia poreammeita.

## PESUISTUIMET

Pesuistuin on lyömätön intiimihygieniasta huolehtimisessa. Jos pesuistuin kuitenkin vie mielestäsi liikaa tilaa, valitse käsisuihkulla varustettu pesuallashana, sijoita se WC-istuimen viereen.

## HANAT

Hanan pitää olla kaunis, mutta tärkeintä siinä on sisin. Siksi kannattaa valita laatua. Myös Gustavsbergin design-hanat säästävät energiaa ja vettä. Onko perheessä pieniä lapsia? Termostaattihana poistaa palovammojen vaaran.

## SUIHKUT

Soveltuvatko suihkutilan seinät ja lattiat märkätilaksi? Tämä tieto ratkaisee, voidaanko tilaan asentaa suihkuseinät vai pitääkö asentaa suihkukaappi. Molemmista on useita vaihtoehtoja. Pienessä kylpyhuoneessa kullannarvoinen ratkaisu on suihkunurkkaus, jossa on sisäänpäin kääntyvät ovet.

## SÄILYTYS

Hyllyt vai kaapit? Kaapinovat pitävät pölyn poissa, ja niiden taakse on helppo kätkeä tavarat, joiden on kuitenkin oltava käden ulottuvilla. Hyllyiltä puolestaan tavaroita saa helpommin, ja kauniita esineitä voi panna näkyville. Kummassakin tapauksessa säilytystilaa kannattaa hankkia runsaasti – myös pieneen kylpyhuoneeseen. Esimerkiksi pesualtaan alle mahtuu lähes aina kaappi.

## LIIKUNTARAJOITTEISILLE

Kylpyhuoneen voi suunnitella sellaiseksi, että se toimii myös niissä elämänvaiheissa, jolloin liikkuminen ei enää ole niin helppoa. Kylpyhuoneen turvallisuutta parantavat usein pienet muutokset, kuten kylpyammeen tukikädensija ja lisäliukueste, WC-istuimen tukikädensija tai korotettu WC-istuin. Tavalliseen hanaan voi valita pidennetyn vivun, jolloin sitä on helppo käyttää myös heikkovi-

maisilla käsillä. Tuotevalikoimassamme on paljon tuotteita, jotka sopivat hyvin lapsille ja aikuisille, joilla on erityistarpeita. Lisätietoja näistä tuotteista on osoitteessa [www.gustavsberg.fi](http://www.gustavsberg.fi).

## PESUALTAAT

Suurenkaan perheen ei tarvitse jonottaa, kun kylpyhuoneessa on kaksi pesuallasta. Pesualtaan mallin lisäksi kannattaa pohtia, haluaako vesilukon piilottavan allaskaapin, jalan tai kuvun. Jos tavalliselle pesualtaalle ei ole tilaa, saatavana on myös pienikokoisia malleja ja kulmamalleja. Logic-sarja on tarkoitettu nimenomaan vapauttamaan tilaa.

## LISÄVARUSTEET

Gustavsbergin tuotevalikoima sisältää tarkoin harkittuja tuotteita. Valinnassa kannattaa kiinnittää huomiota kestävään laatuun ja muotoiluun, johon ei heti kyllästy. Muista myös tiivistää kylpyhuoneen seinään tekemäsi reiät huolellisesti silikonilla.

## WC-ISTUIMET

Millainen istuin sopii tarkoitukseen parhaiten? Avoin vai piilotettu vesilukko? Seinään vai lattiaan kiinnitettävä malli? Jos kodissa on kaksi WC:tä, niihin voi asentaa erikorkuiset WC-istuimet.

### ASENNUS

ASIAKAS VOI ASENTAA USEIMMAT TUOTTEET ITSE. TÄMÄ SYMBOLI KUITENKIN TARKOITTAÄ, ETTÄ SUOSITTELEMME KÄYTTÄMÄÄN AMMATTILAISEN APUA – KYSEESSÄ VOIVAT OLLA ESIMERKIKSI LVI-ASENNUKSET, KAAKELOINNIT TAI SÄHKÖTYÖT.



# SARJAT JA TUOTERYHMÄT

Kylpyhuoneen pitää olla kaunis ja rentouttava paikka. Valitse kehoa ja silmää miellyttävät ratkaisut tunteella. Gustavsbergin tuotteet on jaettu sarjoihin. Saman sarjan tuotteiden valitseminen voi auttaa luomaan siistin ja yhtenäisen ilmeen. Kaikki Gustavsbergin tuotteet ovat kuitenkin keskenään yhteensopivia, jotta vaihtoehtoja olisi runsaasti.



## ARTIC – PUHDASTA MODERNISMIA

Suorat linjat ja kulmat antavat Artic-sarjalle modernin ilmeen. Se sulautuu helposti uuteen sisustukseen – tai luo tehokkaan kontrastin vanhassa sisustuksessa. Puhdas muotokieli hivelee silmää. Siivoamista helpottavat WC-istuimen piilotettu viemäriiliitäntä, pesualtaan piilotettu kiinnitys ja sileät pinnat.



## TÄYDENTÄVÄT MALLIT

Täydentävät mallit eivät kuulu tiettyyn tuotesarjaan, vaan sopivat täydentämään kaikkia sarjoja. Tällaisia tuotteita ovat esimerkiksi kulmapesualtaat ja erityistarpeisiin tehdyt tuotteet.



## COLORIC

Coloric on huomiota herättävä hanasarjamme. Saatavana on viisi väriä, joista voidaan valita kaakeleita, pyyhkeitä tai kulloistakin muotia parhaiten vastaava väri. Coloric muuttaa kylpyhuoneen ilmeen, mutta jättää sitäkin vähemmän jälkiä ympäristöön. Se on täysin kierrätettävä ja valmistettu alumiinista, joka keveytensä vuoksi säästää kuljetuksissa polttoainetta.



## LOGIC – SÄÄSTÄÄ TILAA

Logic tuo väriä kylpyhuoneeseen. Valittavana on neljä voimakasta väriä, joilla voit vaihtaa sarjan kaappien, hanojen vipujen ja etulevyjen ilmettä. Logic myös tekee kylpyhuoneesta tilavamman tuntuisen. Kaarevat ääriiviivat on pelkistetty suoriksi ja niukoiksi muodoiksi. Näppärät tuotteet loksahtavat kylpyhuoneessa paikoilleen kuin palapelin palaset. Sarjan kalusteisiin kuuluu niin pieniä kaappeja kuin leveitä alakaappeja, joissa tilansäästön huomioi



tavallista pienempi syvyys. Erityistä huomiota on kiinnitetty pienikokoisten kylpyammeiden valmistukseen pieniä kylpyhuoneita varten. Vaikka pesualtaiden koosta on säästetty, niissä on runsaasti tasaista laskutilaa. Sarjassa on myös erilaisia tavallisen kokoisia pesualtaita.



## NAUTIC – DESIGNED BY YOU

Nautic-sarjassa näkyvät tuotteidemme päivittäisten käyttäjien vaikutelmat, kokemukset, mielipiteet, ehdotukset ja toiveet. Lopputuloksena on ehkä kaikkien aikojen miellyttävin ja inspiroivin kylpyhuonesarjamme. Nautic-sarjan tuotteilla sisustettu kylpyhuone on rauhallinen, kaunis, raikas ja hygieeninen. Muotoilu on orgaanista ja harmonista. Nautic on suurin tuoteperheemme, josta löytyy kaikki, mitä kylpyhuoneeseen voi tarvita. Nautic-sarjan hanoissa on monia turvallisia sekä vettä ja ympäristöä säästäviä fiksua toimintoja.



## KYLPYAMMEET

Kylpyammeemme eivät kuulu tuotesarjoihin, vaan ne valitaan koon mukaan. Valikoimamme kylpyammeisiin saa koko- ja puolieleveykehikoita. Lisäksi tarjolla on liukuestekäsittely ja tukikahvat lisävarusteina. Kokovalikoima sisältää pieniä istuma-ammeita sekä isoja, kahden kylpijän ammeita. Kaikki ammeet on valmistettu kestävästä, emaloidusta teräksestä. Tuotevalikoimassamme on myös erimuotoisia ja erikokoisia akryylisiä poreammeita.

## SUIHKUKAAPIT

Suihkukaappi on kätevä ratkaisu, jos kylpyhuoneen seinät ja lattia eivät kestä vettä. Sitä varten tarvitaan vain sopiva nurkka, vesipiste ja lattiakaivo. Asennusjäljestä tulee siisti, koska takaseinien kuviolasi peittää liitosputket. Profiilit ovat valkoiset tai kromatut. Jalat ja kaapin alusta ovat piilossa etupaneelien takana, jotka on helppo poistaa siivouksen ajaksi. Vipp-in-toiminnon ansiosta ovet voidaan vaivattomasti irrottaa, mikä helpottaa puhdistusta ja parantaa hygieniaa.



## SUIHKU-NURKKAUKSET

Gustavsbergillä on laaja valikoima erikokoisia suihkunurkkauksia. Muotoilunsa ansiosta ne sopivat useimpiin kylpyhuoneisiin. Profiilit ovat valkoiset tai kromatut, seinät ovat turvalasia. Ovilla on vipp-in-toiminto, jolla profiilit voidaan vaivattomasti kääntää sisäänpäin, mikä helpottaa puhdistusta ja parantaa hygieniaa.

## KYLPYHUONEEN LISÄVARUSTEET

Kylpyhuoneen lisävarusteet antavat kylpyhuoneelle viime silauksen. Valikoimassamme on kaksi sarjaa, jotka sopivat useimpiin tyyliin: G1-sarjan suorat linjat ja kulmat luovat selkeän, hillityn ja tyylikkään vaikutelman. G2-sarjassa suorat linjat on yhdistetty pyöristettyihin muotoihin. Pyöreät tangot, koukut ja pidikkeet luovat lämpimän ja ystävällisen tunnelman intiimiin tilaan. Muotoilu on yksinkertainen ja säästeliäs mutta hieman leikkisä sekä moderni olematta jäykkä.



# GUSTAVSBERGIN INNOVAATIOITA

Tämä aikajana kertoo Gustavsbergin innovaatioista ja ulottuu aina 1600-luvulta tiilitehtaan perustamisesta tulevaisuuden posliinitehtaaseen. Väliin mahtuu talousposliiniin, wc-istuihin, hanoihin, suihkuihin ja kylpyammeisiin liittyviä tuoteuutuuksia. Innovaatioita on niin paljon, että kaikki kekseliäät ratkaisut ja edistysaskeleet eivät edes mahdu mukaan kuvastoon. Tutustu koko aikajanaan osoitteessa [www.gustavsberg.fi](http://www.gustavsberg.fi).

## 1600-LUKU VANHA TIILITEHDAS

1600-luvun puolivälissä Gustav Gabrielsson Oxenstierna ja hänen vaimonsa Maria de la Gardie perivät kruunulta kaksi verotilaa ja useita muita tiloja Värmdöissä. Säädynmukaisen kivitalon pystyttämiseen tarvitaan tiiliä ja siksi perustetaan tiilitehdas Farsta-lahden rantaan. Gustav Gabrielsson Oxenstierna kuolee ennen talon valmistamista. Kunnioittaakseen edesmenneen miehensä muistoa Maria de la Gardie nimeää tilan Gustavsbergiksi.

## 1840–1850 POSLIINI VALTAA TILAA KANSAIN- VÄLISILLÄ MARK- KINOILLA.

Posliiniinvalmistus käynnistyy toden teolla, ja Gustavsbergistä tulee alansa edelläkävijä. Tunustusta saadaan runsaasti ulkomailta. Ajan taitelijakyyrien hyödyntäminen luo perustan taiteelliselle perinteelle, jonka varaan Gustavsberg rakentaa jatkossakin.



## 1939 UUSI SANITEETTI- POSLIINITEHDAS VALMISTUU

Gustavsbergin uusi saniteetti-**posliinitehdas** valmistuu. Tehtaan toimittaa berliniläinen uunivalmistaja Kerabedarf, ja se asennetaan täysin valmiiksi koneistoa ja rakennuksia myöten.



## 1940-LUKU PESUALLAS YHDELLÄ HANA- REIÄLLÄ

Gustavsberg tekee ensimmäisen pesualltaan uusille pesuallashanoille. Vedensekoitin teki erillisistä kylmä- ja kuumavesihanoista tarpeettomia



## 1949 WC 307

WC 307:n huuhtelujärjestelmä on huomattavasti tehokkaampi edelliseen WC 306:een verrattuna. Istuimen seinämä on lähes pystysuora, ja huuhtelumekanismissa on uusi nopeasti sulkeutuva uimuri. Suunnittelija: Eric Svensson.



## 1957 VÄRIÄ KYLPYHUO- NEESEEN

Gustavsberg tuo ensimmäisenä väriä kylpyhuoneeseen. Gustavsbergin kylpyhuonevalikoimassa on 1950-luvulla jo 8 väriä. Jopa kylpyammeita valmistetaan eri väreissä.



## 1964 HILJAINEN WC- ISTUIN

Gustavsberg lanseeraa hiljaisesti huuhtelevalta WC-istuimen, 315T, jonka mekanismin kehitti Bertil Dahllöf. Istuin saa samalla uuden muodon Gustavsbergin ensimmäisen teollisuusmuotoilijan Jan Landqvistin käsissä.



## 1825 POSLIINIINVAL- MISTUS ALKAA

200-vuotiaan tiilitehtaan toiminta lopetetaan, ja vuonna 1825 Ohman saa kaupakkamarilta luvan "perustaa ja harjoittaa kaikenlaista posliinia valmistavaa tehdastointintaa". 1800-luvun puolivälin tuntumassa Gustavsberg vaihtaa valmistusmenetelmänsä englantilaiseksi. Muutoksen merkiksi otetaan vuonna 1839 käyttöön nykyinen hyvin tunnettu ankkurileima. Yli 100 vuoden ajan Gustavsberg valmistaa pääasiallisesti talousposliinia ja taide-esineitä. Tehdaspatruuna Gustav Odelbergin johdolla luodaan perusta suur yritykselle, jollaiseksi Gustavsberg kasvaa vuosisadan loppuun mennessä.



## 1920 VÄRGÅRDA ARMATUR SYNTYI

Vuonna 1920 Gustav Hedblom suunnittelee toisaalla oman hanatehtaan perustamista. Suunnitelma saa tukea eikä aikaakaan, kun hän kahden liikekumppaninsa kanssa tekee vähän vettä kuluttava huuhtelu. Axel Nilssonin ainutlaatuinen rakennelma patentoitiin 1940. Suunnittelija: Carl Emil Benda.



## 1940 WC 306

Gustavsberg esittelee WC-istuimen nro 306, jossa on ensimmäisenä vähän vettä kuluttava huuhtelu. Axel Nilssonin ainutlaatuinen rakennelma patentoitiin 1940. Suunnittelija: Carl Emil Benda.



## 1947 KYLPLYAMMEDEN VALMISTUS ALKAA

Uudenvuodenaattona 1947 valmistuu Gustavsbergin ensimmäinen kylpyamme. Kylpyamme syntyy Gustavsbergin ja amerikkalaisen auto-teollisuuden ainutlaatuisen yhteistyön tuloksena. Uutta muotoon puristettua pelti-kylpyammetta on helppompaa käsitellä kuin raskaita ja kömpelöitä valurauta-ammeita. Gustavsbergin kylpyammeet hallitsevat pian markkinoita.



## 1950-LUKU MUOTOILTUJA PESUALTAITA

1950-luvulla muotoilu alkoi näkyä kylpyhuoneessa. Gustavsbergin palveluksessa oli tähtimuotoilijoita, kuten Wilhelm Käge ja Stig Lindberg. Vaikka Stig Lindberg oli haluton soveltamaan mallejaan standardimittojen ja tuotantoedellytysten mukaan, hän kehitti muutamia pesualtaita.



## 1961 IRROTETTAVAT ISTUINKANNET

Irrotettavat istuinkannet tekevät puhtaanaapidosta helpompaa. Tuotekehityksestä vastaa Bertil Dahllöf, joka saa muovialan-palkinnon vuonna 1961. Stig Lindberg, Peter Pien ja Carl-Arne Breger luovat Gustavsbergille 1960-luvulla muoviprofiilin, joka huomataan siinä missä posliinikin.

## 1965

### ASENNUSVALMIS KYLPYAMME

Lähes samaan aikaan ensimmäisen "hiljaisen WC-istuimen" kanssa Gustavsberg tekee toisenkin aluevaltauksen keksimällä asennusvalmiin kylpyammeen. Amme on pinottava, mikä tekee kuljetuksesta yksinkertaisempaa. Jalat ovat säädettävät ja mukana tulee niin pohjajentti kuin viemäriputkiin. Kylpyammetta myös madallettiin 10 cm, millä helpotettiin ammeeseen astumista ja huomioitiin liikuntarajoitteiset ja iäkkäät.



## 1974

### ÖLJYKRIISI VAATII UUSIA RATKAISUJA

Vuoden 1974 öljykriisin seurauksena kiinnostus energian säästämiseen kasvaa. Gustavsberg lanseeraa uuden suihkukaapin kylpyhuoneisiin, joissa ei ole tilaa kylpyammeelle.

### VETTÄ SÄÄSTÄVÄT WC-ISTUIMET

Gustavsberg on jo ehtinyt kehittää neljä erilaista vettä säästävää WC-järjestelmää. Täysin ilman vettä toimii kompostikäymälä. Tyhjiökäymälä käyttää 1,2 litraa vettä, säiliöön liitetty käymälä 3,5 litraa vettä ja tavallinen wc-istuin 315T 6 litraa aiemmin 9 litran sijaan.



## 1980-LUKU

### MAAILMAN ENSIMMÄINEN VETTÄ SÄÄSTÄVÄ HANA

Gustavsberg kehittää yksiotehanaan ainutlaatuisen vedensäästötekniikan, joka saa maailmanpatentin. Rakenteen on yksinkertaisen nerokas. Hanaan asennettu virtaamansäätely auttaa käyttäjää kuluttamaan vettä vain tarpeellisen määrän. Sen avulla käyttäjä säästää vuodessa suuren määrän vettä, mikä säästää käyttökustannuksia ja ympäristöä. Vettä säästävistä hanoista tulee vientimenestys.

### EMALOITU TERÄS

Kylpyammetehtaassa valmistetaan myös taidetta, julkisivulevyjä ja kylttejä emaloidusta teräksestä, kuten esimerkiksi Vasaloppet -kyltti.



## 1993

### NORDIC 390

16 vuotta Gustavsbergin ensimmäisen vakiosarjan jälkeen lanseerataan odotettu Nordic 390. Yksi Nordicin monista uutuuksista on se, että huuhtelusäiliön kansi on posliinista sijasta muovista. Posliinikannesta luovuttiin kahdesta syystä. Ensinnäkin sen valmistus vei runsaasti aikaa. Toiseksi posliinikansi poltettiin yhdessä huuhtelusäiliön kanssa, joten voittoon kannen vaihtaminen oli hankalaa. Pesualtaat muotoillaan niin, että ne voidaan asentaa kannakkeen tai pulteihin, mikä mahdollistaa kustannustehokkaan valmistusprosessin ja laajemman tuotevalikoiman.

## 2009

### VESIVAHINKOJA VÄHENTÄVÄ VATETTE

Vatette-järjestelmässä on uusi asennustekniikka, joka pienentää vesivahinkojen riskiä. Tämän mahdollistaa kätevä ruuviton kiinnitys, jonka ansiosta kosteus ei pääse herkästi tiiviskeroksen läpi.



## 2011

### TRIOMONT-SEINÄASENNUS WC-ISTUIMILLE JA PESUALTAILLE

Triomont on kätevä WC-istuimien ja pesualtaiden seinäasennusjärjestelmä. Triomont sopii useimpiin kylpyhuoneisiin ilman suuria rakennustöitä ja ottaa käyttöön nurkat ja pikkusopet, joten tilaa ei mene hukkaan. Tilaa tarvitaan syvyyssuunnassa vain 14 cm.



## 2014

### GUSTAVSBERGIN UUSI TEHDAS OTETAAN KÄYTTÖÖN

Gustavsbergin saniteettiposliinin valmistus alkoi vuonna 1939 siihen aikaan modernissa posliinitehtaassa. Vaikka yritys on jatkuvasti uudistunut ja kehittynyt ympäristön huomioksi, Gustavsbergin on pian aika muuttaa sen tarpeita paremmin vastaaviin uusiin tiloihin. Uuden tehtaan on tarkoitus valmistaa 2014.



## 1970-LUKU UUSI VÄRISKAALA

Samalla kun Gustavsberg alkua valmistaa pesualtaita emaloidusta teräksestä, mukaan tulee uusia, voimakkaita ja kirkkaita värejä. Posliinivalikoimassa vallitsivat pitkään pastellivärit, mutta 1974 markkinoille tulee kolme uutta saniteettituoteväriä: kullanuskea, oliivinvihreä ja kastanjanruskea.



## 1975

### PESUALLAS 5080

Suurten posliinipesualtaiden valmistuksessa hävikki kasvaa, sillä kalusteella on tapana vääntyä polton aikana. Pesuallas 5080 valmistetaan emaloidusta teräksestä Huddingen Sairaalaan varten.

## 1992

### KAKSINKERTAINEN SÄÄSTÖ HANOIHIN

Gustavsbergin hanat ovat kymmenen vuoden ajan hyödynnäneet patentoitua vedensäästötekniikkaa. Nyt niihin lisätään myös energiansäästötekniikkaa. Hanojen energgiaa säästävää vaikutusta voidaan verrata siihen, että tavallinen auto vaihdetaan ympäristöä vähemmän kuormittavaan autoon. Ero on vain siinä, että hana on paljon edullisempi hankinta.



## 2000

### UUSI KYLPYHUONESARJA 175-VUOTISJUHLAVUOTENA

Vuosituhat vaihtuu ja Gustavsberg juhlistaa 175 vuotta sitten aloitettua posliinivalmistusta uudella Classic-sarjalla. Toiminnallista funktioestetiikkaa on inspiroinut Gustavsbergin tuotevalikoiman edeltäjät 1940-luvulta. Suunnittelija: Rolf Ling.

### ... SAA YMPÄRISTÖSERTIFIKAATIN

Gustavsbergin tehtaassa oli jo varhain oma vedenpuhdistamo. Nykyisinkin lattiat pestään oman järven vedellä. Tilat lämpevät polttouunien hukkalämmöllä. Ympäristötyönsä tuloksena Gustavsbergille myönnetään vuonna 2000 ympäristösertifikaatti.



## 2010

### NAUTIC: DESIGNED BY YOU

Gustavsbergillä toimivuus ja estetiikka ovat kulkeneet aina käsi kädessä. Nautic-sarjassa uutta on se, että suunnitteluprosessiin otetaan mukaan niin asentajat kuin kuluttajatkin. Nautic-sarjasta tuleekin Gustavsbergin toiminnallisin kylpyhuonesarja. Tekniset hienoudet tekevät sekä käytöstä että asennuksesta helppoa. Nautic korvaa Nordic 2002 -vakiosarjan. Suunnittelija: Myra Industriell Design Peter Nordgrenin johdolla.



## 2012

### VAIHDETTAVA LUONTEIKAS TUOTEUUTUUS

Logic-sarjaa päivitetään vettä ja energiaa säästävillä pesuallas-, suihku-, kylpyamme- ja keittiöhanoilla, jotka kaiken lisäksi vaihtavat väriä. Sarjaan kuuluu neljä voimakasta väriä, joilla saa luonnetta hanojen vipuihin, kalusteisiin ja kylpyammeiden etulevyihin. Värienvaihtomahdollisuus on ainoa laatuaan ja tekee kylpyhuoneesta persoonallisemman. Suunnittelija: Jon Eliasson.

# HYVÄ TIETÄÄ

---



## RIIPPUMATON SERTIFIINTI

Nordic Quality -merkki myönnetään sertifioiduille LVI-tuotteille INSTA-CERTin valvomien vaatimusten mukaan. Tuote täyttää pohjoismaiset tuotanto-, takuuaja-, varaosa-, dokumentaatio- ja tekniset soveltuvuussuosituksen.



## VARAOSAT

Tuotteemme pitävät laatussa, ne on suunniteltu kestämään vuosien käyttöä. Gustavsbergin tuotemerkki ja organisaatio ovat laadun tae. Olemme asiakkaidemme palveluksessa. Gustavsbergin merkityille tuotteille löytyy varaosia tai vaihtotuotteita ainakin 10 vuoden ajan ostohetkestä lähtien.

## LISÄTIETOA INTERNETISSÄ

Tämä kuvasto sisältää suurimman osan kaikkien sarjojemme tuotteista, mutta ei aivan kaikkea. Koko tuotevalikoimamme, tuoteuutuudet, jälleenmyyjien yhteystiedot, lisää ideoita, sisustusapua ja paljon muuta on sivustossamme osoitteessa [www.gustavsberg.fi](http://www.gustavsberg.fi).

## HELPOSTI VAIHDETTAVAT / SAATAVAT VARAOSAT

Gustavsbergin tuotteet on suunniteltu niin, että varaosien löytäminen ja vaihtaminen on helppoa. Apua saat sivustomme ohjefilmeistä. Voit tuki aina ottaa yhteyttä asiakaspalveluumme. Osoitetiedot ovat tämän kuvaston takasivulla.



# TUOTERYHMIIN TUTUSTUMINEN

---

WC-ISTUIMET



PESUALTAAT



KYLPYHUONEKALUSTEET



KYLPYAMMEET



POREAMMEET



SUIHKUT



HANAT



ASENNUSTELINEET



LISÄVARUSTEET



Jotta löytäisit helposti etsimäsi, olemme ryhmitelleet tuoteryhmät väreittäin. Tuoteryhmät on merkitty samoilla väreillä myös sivustossamme.



## WC- JA PESUISTUIMET

Meistä WC-istuin on yksi kodin tärkeimmistä kalusteista. Sen on täytettävä kolme tarkoitusta samanaikaisesti: sen on oltava kaunis, miellyttävä ja hygieeninen. Kaunis WC-istuin tekee kylpyhuoneesta kutsuvan ja viihtyisän. Miellyttävälle WC-istuimelle istahtaa mielellään kerrasta toiseen vuosien ajan. Hygieeninen WC-istuin ei tuhlaa kallisarvoista vapaa-aikaasi siivoamiseen. Posliinikalusteiden valmistus on käsityötä. Valmistusaika valusta polton kautta valmiiseen tuotteeseen on keskimäärin viisi vuorokautta. Valmistusmenetelmä on nykyaikainen ja tehokas, mutta mikään ei korvaa ihmiskättä WC-istuimen orgaanisen muodon luomisessa.

## HYVÄ TIETÄÄ

- Gustavsbergin WC- ja pesuistuimet valmistetaan sintratusta saniteettiposliinista, joka on kaikkein hygieenisin ja kestävin posliinilaji. Se pitää pintansa vuodesta toiseen.
- WC-istuinien valmistuksessa noudatetaan erittäin tiukkoja ympäristönormeja, jotka käsittävät muun muassa materiaalien kehityksen ja toimivuuden, tuotannon, toimitukset ja kuljetukset.
- Valmistusprosessimme täyttää ISO 9000 -standardit.
- Sekä WC- että pesuistuimista on saatavana lattiaan ja seinään asennettavia malleja.
- Useimmat mallit voidaan varustaa Duo-huuhtelulla, joka vähentää vedenkulutusta jopa 50%. Yksöshuuhtelua ja suurempaa määrää huuhteluvettä voidaan tarvita esimerkiksi vanhoissa viemäriverkostoissa.
- Istuinkansivaihtoehdoista voi valita mieleisensä. Sopivat istuinkannet sopivat WC-istuimeen sekä muotoilun että ergonomian kannalta.

## SANASTOA

Seuraavilla sivuilla esiteltävät asennusvaihtoehdot saattavat vaatia hieman selvennyksiä:

**Sisäänrakennettu S-lukko:** WC-istuimen jalan ulkopinta on täysin sileä, ja viemäriputki liitetään lattialiitintään.

**Piilo-S-lukko:** Sisäinen viemäriputki liitetään lattialiitintään. Viemäriliitäntä on piilotettu, mutta ei sisäänrakennettu.

**P-lukko:** Tavallisin kiinnitystapa, jossa vaakasuora viemäriputki asennetaan lattiaan tai seinään, vasemmalle tai oikealle.

**Seinäasennus:** Kun WC- tai pesuistuin asennetaan seinään, tulee varmistaa, että kiinnitys kestää kuormituksen. Gustavsbergin valikoimassa on asennustelineitä heikkoja seinärakenteita varten. Useimmissa tapauksissa lattiaan asennettu WC-istuin voidaan korvata seinään asennettavalla mallilla. Lue lisää monipuolisesta ja helposti asennettavasta Triomont-järjestelmästä tästä kuvastosta.

**Liima-asennus:** Tavallisimmin WC-istuin kiinnitetään lattiaan pulttein. Se voidaan kiinnittää myös liimalla tai märkätilasilikonilla. Ne ovat hyviä ratkaisuja, jos ei esimerkiksi haluta ottaa sitä riskiä, että pultit rikkoisivat lattialämmityskaapelit. Lattiamateriaali vaikuttaa liiman tai silikonin valintaan, joten pyydä aina neuvoa myyjältä.

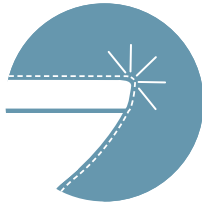

CERAMICPLUS (C+)

MONIIN TUOTTEISIIMME SAA CERAMICPLUS (C+) -PINTAKÄSITTELYN. SE TEKEE POSLIINISTA LIKAA HYLKIVÄN, JOLLOIN KALKKI JA LIKA EIVÄT PÄÄSE TARTTUMAAN TUOTTEEN PINTAAN. C+ MYÖS SÄÄSTÄÄ YMPÄRISTÖÄ, SILLÄ PUHDISTUKSEEN TARVITAAN VÄHEMMÄN JA MIEDOMPIA PUHDISTUSAINETA.



QUICK RELEASE

QUICK RELEASE -TOIMINNON ANSIOSTA VOIT IRROTTAA ISTUINKANNET WC-ISTUIMESTA ILMAN TYÖKALUJA. ISTUINKANNET JA WC-ISTUIN VOIDAAN TÄLLÖIN PUHDISTAA HELPOSTI ERIKSEEN, MIKÄ PARANTAA HYGIENIAA.



SOFT CLOSE

KOVAT WC-ISTUINKANNET YHDISTETÄÄN USEIN KOVAAN KOLAHDUKSEEN KANNEN LASKEUTUESSA. SOFT CLOSE -ISTUINKANNEN SISÄÄNRAKENNETUN VAIMENTIMEN ANSIOSTA KANSI LASKEUTUU HILJAA JA PEHMEÄSTI. VAIMENNIN EI KOSKETA POSLIINIPINTAA, MIKÄ ON HYGIEENISTÄ JA HELPOTTAA PUHDISTUSTA.



ASENNUS









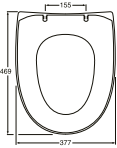

ASIAKAS VOI ASENTAA USEIMMAT TUOTTEET ITSE. TÄMÄ SYMBOLI KUITENKIN TAR- KOITTAÄ, ETTÄ SUOSITTELEMME KÄYTTÄMÄÄN AMMATTILAISEN APUA – KYSEESSÄ VOIVAT OLLA ESIMERKIKSI LVI-ASENNUKSET, KAAKELOINNIT TAI SÄHKÖTYÖT.

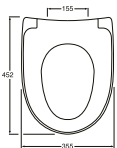
## NAUTIC-ISTUIMET

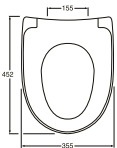
Nautic-WC-istuinten alaosat voidaan tilata ceramicplus-käsiteltyinä. Käsitteystä on lisätietoja sivulla 65. Valittavissa Soft close -kannet, jotka sulkeutuvat äänettömästi. Näissä kansissa siivousta helpottavat Quick release -saranat. Kaikissa WC-istuimissa on vakiona kromattu huuhtelupainike tavalliseen huuhteluun tai Duo-huuhteluun ellei muuta mainita. Istuimeen on tilattavissa valkoinen tai kromattu vaihtopainike.

			LVI/ART-nro	C+ LVI/ART-nro	€	C+ €
		<b>5500 Nautic, piilo-S-lukko</b> 3/6 litran Duo-huuhtelu ilman istuinkansia vakioistuinkansilla 3/6 litraa, ceramicplus, SC/QR-kannet. 6 litran huuhtelu ilman istuinkansia vakioistuinkansilla valkoisilla kovamuovikansilla, ruostumattomat saranat, C+	565 20 01	565 20 02	469,86	543,66
			565 20 05	565 20 07	495,69	569,49
		<b>5510 Nautic, piilo-P-lukko</b> 3/6 litran Duo-huuhtelu ilman istuinkansia vakioistuinkansilla 3/6 litraa, ceramicplus, SC/QR-kannet. 6 litran huuhtelu ilman istuinkansia vakioistuinkansilla valkoisilla kovamuovikansilla, ruostumattomat saranat, C+	565 20 08	565 20 09	469,86	543,66
			565 20 13	565 20 14	495,69	569,49
		<b>5591 Nautic, S-lukko ja suuri jalka</b> Tarkoitettu lähinnä korjausrakentamiseen, kun kantaa tai lattiaa ei vaihdeta. Suurikokoinen jalka peittää aikaisemman WC-istuimen lattiaan jättämät jäljet. 3/6 litran Duo-huuhtelu ilman istuinkansia vakioistuinkansilla 6 litran huuhtelu ilman istuinkansia vakioistuinkansilla	565 20 16	565 20 17	469,86	543,66
			565 20 18	565 20 19	495,69	544,89
		<b>5530 Nautic, seinään asennettava WC-istuin</b> Seinäasennus, sisäänrakennettava huuhtelusäiliö. Huuhtelusäiliö ei sisälly toimitukseen. Kiinnitys heikkoon seinärakenteeseen tulee tehdä asennustelineen avulla, katso s. 71. Ilman istuinkansia Istuinkannet tilataan erikseen.	565 20 26	565 20 27	215,25	296,43
		<b>5520 Nautic, seinään asennettava WC-istuin.</b> Kiinnitys heikkoon seinärakenteeseen tulee tehdä asennustelineen avulla. Suosittelemme GB1921100500 -asennustelinettä, josta on lisätietoja erillisessä esitteessä. 3/6 litran huuhtelu ilman istuinkansia vakioistuinkansilla 6 litran huuhtelu ilman istuinkansia vakioistuinkansilla	565 20 24	565 20 22	521,52	547,35
			565 20 25	565 20 23	496,92	522,75



			LVI/ART-nro	C+ LVI/ART-nro	€	C+ €
		<b>9M24 Nautic-vakioistuinkannet (PP-kannet), valkoinen</b> Vakioistuinkannet ovat pehmeää polypropyleeniä. Sopii kaikkiin Nautic-sarjan WC-istuimiin.	5712000		25,83	
		<b>9M25 Nautic-kovamuovikannet, valkoinen, ruostumattomat saranat</b> Sopii kaikkiin Nautic-sarjan WC-istuimiin	5712005		63,96	
	 	<b>9M26 Nautic-kovamuovikannet, valkoinen. SC/QR.</b> <b>9M26 Nautic-kovamuovikannet, musta. SC/QR.</b> Sopii kaikkiin Nautic-sarjan WC-istuimiin	5712006 5712007		108,24 108,24	
	 	<b>Duo-huuhtelupainike, valkoinen</b> <b>Duo-huuhtelupainike, kromi</b> Huuhtelupainikkeen värin tai huuhteluveden määrän vaihtamiseen. Sopii kaikkiin Nautic-sarjan WC-istuimiin	5732002 5732004		20,91 20,91	
	 	<b>Huuhtelupainike, valkoinen</b> <b>Huuhtelupainike, kromi</b> Huuhtelupainikkeen värin tai huuhteluveden määrän vaihtamiseen. Sopii kaikkiin Nautic-sarjan WC-istuimiin	5732003 5732005		20,91 20,91	





## ARTIC-WC-ISTUIMET

ARTic-WC-istuinten alaosat voidaan tilata ceramicplus-käsiteltyinä. Käsitteystä on lisätietoja sivulla 65. Lyhenne SC/QR tulee sanoista Soft Close ja Quick release.. Soft close kannet sulkeutuvat hiljaa ja Quick release kannet on helppo irrottaa puhdistuksen ajaksi. Lattiaan kiinnitettävien wc-istuinten huuhtelusäiliö voidaan asentaa suoraan seinää vasten (väliin jätetään 10 mm:n ilmarako). Istuimen alaosan takana oleva syvennys antaa tilaa seinäputkille. Malleissa 4300 ja 4310 on sileä jalka ja piiloviemäri.

			LVI/ART-nro	C+ LVI/ART-nro	€	C+ €
		<p><b>4300 ARTic, sisäänrakennettu S-lukko</b> 3/6 litran Duo-huuhtelu. Tiilaukseen sisältyvät joustava letku ja kuulaventtiili huuhtelusäiliön vesiliitäntää varten. Toimitukseen sisältyy leikattava muovinen jakoputki viemäriä varten.</p> <p>Valkoiset kovamuovi istuinkannet saranat SC/QR.</p>	565 3500	565 35 10	713,40	787,20
		<p><b>4310 ARTic, sisäänrakennettu P-lukko</b> 3/6 litran Duo-huuhtelu. Tiilaukseen sisältyvät joustava letku ja kuulaventtiili huuhtelusäiliön vesiliitäntää varten.</p> <p>Valkoiset kovamuovi istuinkannet saranat SC/QR.</p>	565 35 20		612,54	
		<p><b>4330 ARTic, seinään asennettava WC-istuin</b> Huuhtelusäiliö ei sisälly toimitukseen. Kiinnitys heikkoon seinärakenteeseen tulee tehdä asennustelineen avulla, katso s. 71.</p> <p>Valkoiset kovamuovi istuinkannet saranat SC/QR.</p>	565 35 40	565 35 50	507,04	606,39
		<p><b>ARTic kova muovikansi</b> rst saranoin, Soft closing -toiminnolla</p> <p>valkoinen musta</p>	571 2003 571 2004		151,29 179,58	

## LOGIC WC

Logic-WC on saatavana sekä tavallisella että ceramicplus-lasituksella. Logic-istuimen jalassa on kaksi reikää ruuvi kiinnitystä varten.

			LVI/ART-nro	C+ LVI/ART-nro	€	C+ €
		<p><b>5696 Logic, piiloviemäri, S-lukko</b> 3/6 litran Duo-huuhtelu. Toimitukseen sisältyy sulkuventtiili huuhtelusäiliön vesiliitäntää varten.</p> <p>Istuinkannet kovaa muovia, saranat ruostumatonta terästä</p> 	565 36 00	565 36 01	570,72	644,52
		<p><b>5695 Logic, piiloviemäri, P-lukko</b> 3/6 litran Duo-huuhtelu. Toimitukseen sisältyy sulkuventtiili huuhtelusäiliön vesiliitäntää varten.</p> <p>Istuinkannet kovaa muovia, saranat ruostumatonta terästä</p> 	565 35 90	565 35 91	570,72	644,52
		<p><b>5693 Logic, seinä-WC</b> Huuhtelusäiliö ei sisälly toimitukseen. Asennustelineitä tulee käyttää, jos seinän rakenne ei ole tarpeeksi tukeva, katso s. 71.</p> <p>Istuinkannet kovaa muovia, saranat ruostumatonta terästä</p> 	565 35 80	565 35 81	265,46	353,01
		<p><b>Logic Istuinkannet kovaa muovia, hiljaa sulkeutuva (soft close)</b></p> <p>valkoinen</p> <p>musta</p> 	571 21 81		151,29	179,58

## NORDIC WC

Kaksi korotettua WC-istuimmallia, jotka täydentävät muita mallistojamme. Näiden istuinkorkeus on 460mm.

			LVI/ART-nro	C+ LVI/ART-nro	€	C+ €
		<b>2340 Nordic, piilovieäri, S-lukko, korotettu malli</b> 3/6 litran Duo-huuhtelu. Vakioistuinkannet	565 23 18	565 23 19	562,11	635,91
		6 l-huuhtelu. Vakioistuinkannet	565 23 17	565 23 16	537,51	611,31
		<b>2340 Nordic on saatavana myös Public-mallina, jossa on mustat istuinkannet ja ruostumattomasta teräslevystä valmistettu huuhtelusäiliön kansi.</b>  2340 Nordic Public	565 23 46		829,02	
		<b>2350 Nordic, piilovieäri, P-lukko, korotettu malli</b> 3/6 l Duo-huuhtelu Vakioistuinkannet	565 35 60	565 35 70	562,11	635,91
		6 l-huuhtelu Vakioistuinkansi	565 35 61	565 35 71	537,51	611,31
		<b>2350 Nordic on saatavana myös Public-mallina, jossa on mustat istuinkannet ja ruostumattomasta teräslevystä valmistettu huuhtelusäiliön kansi (kuva sivulla XX)</b>  2350 NordicPublic	565 35 62		829,02	
		<b>Nordic, kovamuovinen istuinkansi, valkoinen, ruostumattomat saranat , soft-closing</b>	571 21 84		150,06	
		<b>Nordic valkoiset istuinkannet kovaa muovia, quick-release saranat</b>	571 21 71		136,53	
		<b>Nordic, kovamuovinen istuinkansi, musta, ruostumattomat terässaranat, soft-closing</b>	571 21 85		179,58	



## TRIOMONT-WC-ASENNUSTELINE

Valitse asennustelinevalikoimasta sinun kylpyhuoneeseesi parhaiten sopiva vaihtoehto. Mieti myös, mihin haluat huuhtelupainikkeen: seinälle WC-istuimen taakse vai puoliseinän päälle. Pneumaattisen huuhtelupainikkeen voi sijoittaa vaipaasti myös kauemmas istuimesta. WC-asennustelineistä on saatavilla mallit XS ja XT. Mallit eroavat toisistaan korkeudessa. Tavallisen huuhtelun tilavuus on 6 litraa. Kaksoishuuhtelussa huuhtelumäärät ovat 3 ja 6 litraa. Huuhtelumäärä riippuu valitusta painikkeesta. WC-asennustelineet kestävät 400 kg:n kuormituksen. Lisätietoa Triomontista löydät osoitteesta [www.gustavsberg.fi](http://www.gustavsberg.fi)

			LVI	€
		<b>Triomont XS -asennusteline</b> Korkea malli suoralle seinälle tai nurkkaan. Valitse lisäksi seinähuuhtelupainike tai pneumaattinen huuhtelupainike.		
		Paino: 14 kg sis. pakkausmateriaali. Asennus: Piirroksen mukaisen (1 000 mm) WC-istuimen istuinkorkeus noin 410 mm. Säädetävissä 610 mm:iin asti.		
		Triomont XS; mekaaninen seinäpainike	5752491	359,63
		Triomont XS; pneumaattinen painike seinälle.	5752009	367,77
		Lisävarusteet: Nurkkakannakkeet Ylimääräinen seinäkannake (kun mukana tulevaa alakannaketta ei voida käyttää)	5752883 5752882	22,83 22,83
		<b>Triomont XT -asennusteline</b> Matala malli suoralle seinälle. Valitse lisäksi puoliseinän päälle asennettava tai pneumaattinen huuhtelupainike.		
		Paino: 12 kg sis. pakkausmateriaali. Asennus: Piirroksen mukaisen (830 mm) WC-istuimen istuinkorkeus noin 410 mm. Säädetävissä 610 mm:iin asti.		
		Triomont XT; puoliseinän päälle asennettava mekaaninen painike*	5752011	359,63
		Triomont XT; pneumaattinen painike puoliseinän päälle*	5752027	367,77
		Lisävarusteet: Ylimääräinen seinäkannake (kun mukana tulevaa alakannaketta ei voida käyttää)	5752882	22,83
		* Huom! Päältäpainettava		
		<b>Triomont XS Vario -asennusteline</b> Soveltuu erityisesti sairaaloihin ja hoitolaitoksiin. Korkea malli suoralle seinälle tai nurkkaan. WC-istuimen korkeus voidaan säätää asennuksen jälkeen. Valitse lisäksi seinähuuhtelupainike.		
		Paino: 19 kg sis. pakkausmateriaali. Asennus: Asennettuna WC-istuinta voidaan säätää ylöspäin 100 mm. Istuin voidaan aina palauttaa alkuperäiseen korkeuteen.		
		Triomont XS Vario ja mekaaninen seinäpainike.	5752010	774,90
		Lisävarusteet: Nurkkakannakkeet Ylimääräinen seinäkannake (kun mukana tulevaa alakannaketta ei voida käyttää)	5752883 5752882	22,83 22,83

### Triomont-asennustelineen toimituksen sisältö:

- asennusteline seinäkiinnitykseen
- uimuri- ja sulkuventtiileillä varustettu, kondensoitumisen estämiseksi eristetty huuhtelusäiliö
- viemärin ja veden liitäntäsarjat (putki putkessa)
- 4 seinäkiinnikettä
- M12-kierretanko WC-istuimen asennukseen
- muovinen sininen huuhtelupainikkeen reikämalli

- suojatulpat
- ruuvit ja tulpat kiinnitystä varten
- WC-istuimen ja seinän väliin kiinnitettävä eristysuoja
- seinän reikämalli
- asennusohjeet

### Lisäksi tarvitaan:

- WC-istuin
- huuhtelupainike

## TRIOMONT-HUUHTELUPAINIKKEET

Seinään asennettaviin WC-istuihin on monia erilaisia huuhtelupainikevaihtoehtoja. Tässä valikoima kokonaisuudessaan. Valitse tavallinen tai kaksoishuuhtelu, valkoinen, kromi tai musta, metalli, muovi tai lasi, kiiltävä tai matta. Yhdistelmämahdollisuuksia on valtavasti, joten omasta mausta ja vaatimuksista ei tarvitse tinkiä.

### MEKAANISET SEINÄPAINIKKEET

Triomont XS, 6/3 litran Duo-huuhtelu



Duo, valkoinen, muovi  
LVI 5752604  
Hinta 43,39



Duo, mattakromi, muovi  
LVI 5752605  
Hinta 58,22



Duo, kiiltävä kromi, muovi  
LVI 5752606  
Hinta 53,65



Duo, valkoinen, muovi  
LVI 5752014  
Hinta 43,38

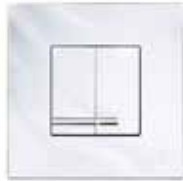

Duo, kiiltävä kromi, muovi  
UUTUUS  
LVI 5752015  
Hinta 53,65

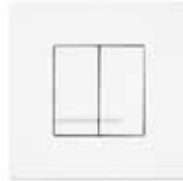

Duo, valkoinen, metalli  
LVI 5752610  
Hinta 180,39

### MEKAANISET SEINÄPAINIKKEET

Triomont XS, 6 litran huuhtelu

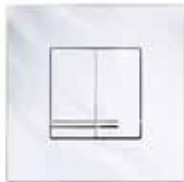

Duo, kiiltävä kromi, metalli  
LVI 5752612  
Hinta 203,22

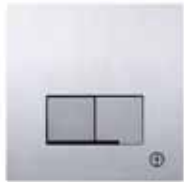

Duo, ruostumaton teräs  
LVI 5752016  
Hinta 203,22



6 l, valkoinen, muovi  
LVI 5752601  
Hinta 43,38



6 l, mattakromi, muovi  
LVI 5752602  
Hinta 58,23



6 l, kiiltävä kromi, muovi  
LVI 5752603  
Hinta 53,65



6 l, valkoinen, muovi  
LVI 5752012  
Hinta 43,28

### MEKAANISET PÄÄLLE ASENNETTAVAT PAINIKKEET

Triomont XT, 6/3 litran Duo-huuhtelu

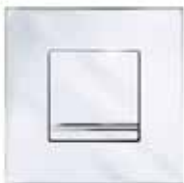

6 l, kiiltävä kromi, muovi  
LVI 5752013  
Hinta 53,65

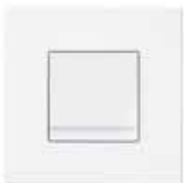

6 l, valkoinen, metalli  
LVI 5752607  
Hinta 180,39



6 l, kiiltävä kromi, metalli  
LVI 5752609  
Hinta 203,22



Duo, valkoinen, muovi  
LVI 5752021  
Hinta 44,28



Duo, kiiltävä kromi, muovi  
LVI 5752022  
Hinta 66,42



### PNEUMAATTINEN PAINIKE

Triomont XS ja XT  
6 litran huuhtelu

6 l, ruostumaton teräs  
LVI 5752025  
Hinta 196,80

### SEINÄLLE ASENNETTAVAT PNEUMAATTISET PAINIKKEET

Triomont XS, 6/3 litran Duo-huuhtelu



Duo, valkoinen, muovi  
LVI 5752017  
Hinta 60,27



Duo, kiiltävä kromi, muovi  
LVI 5752018  
Hinta 79,95



Duo, valkoinen, lasi  
LVI 5752019  
Hinta 221,40



Duo, musta, lasi  
LVI 5752020  
Hinta 221,40

### PÄÄLLE ASENNETTAVAT PNEUMAATTISET PAINIKKEET

Triomont XT, 6/3 litran Duo-huuhtelu



Duo, valkoinen, muovi  
LVI 5752023  
Hinta 60,27



Duo, kiiltävä kromi, muovi  
LVI 5752024  
Hinta 79,95





## PESUISTUIMET

Pesuistuimet voidaan tilata ceramicplus-pinnalla. Lisätietoa ceramicplus-pinnasta (C+) on sivulla 65.

			LVI/ART-nro	C+ LVI/ART-nro	€	C+ €
		<b>5598 Nautic seinään asennettava pesuistuin</b> Kiinnitys seinärakenteeseen tulee tehdä asennustelineen avulla. Ilman hanaa	5672013	5672014	343,17	416,97
		<b>5599 Nautic, lattiaan asennettava pesuistuin</b> Ilman hanaa	5672015	5672016	343,17	416,97
		<b>4100 ARTic, lattiaan asennettava pesuistuin</b> Ilman hanaa	567 33 00	567 33 10	285,36	359,16
		<b>4130 Artic seinään asennettava pesuistuin</b> Kiinnitys heikkoon seinärakenteeseen tulee tehdä asennustelineen avulla, <a href="http://www.gustavsberg.fi">www.gustavsberg.fi</a>	567 33 20	567 33 30	464,94	538,74

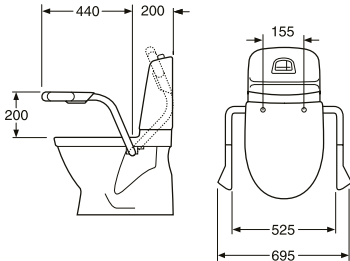
## APUVÄLINEET WC-ISTUIMIIN

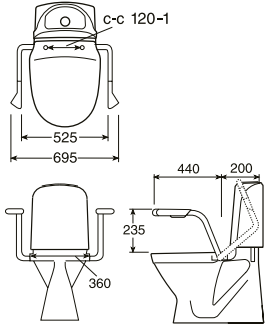
Erikoistuote- ja lisävarustevalikoima tiloihin, joissa tarvitaan käyttämistä helpottavia ominaisuuksia. Alta löytyy osa valikoimastamme. Annamme mielellämme lisätietoja Care-valikoimastamme.

		LVI/ART-nro	€
		<b>3055 Käsituet Nautic-sarjan WC-istuimiin</b> Ei sovi seinämalliin 5530.  Käsituet valkoisilla istuinkansilla, kahvat tumman harmaat Käsituet ilman kansia, kahvat tumman harmaat	577 28 32 577 28 31  457,56 347,22
		<b>Käsituet Nordic- ja Logic-sarjoihin</b>  Käsituet valkoisilla istuinkansilla, kahvat siniset  WC-paperiteline käsitukeen	575 29 11  5752006  398,52  52,85

## URINAALIT

Valikoimamme sisältää seinään asennettavia urinaalimalleja, joissa on erilaiset vesiliitännät.

		LVI/ART-nro	€
		<b>7G50 Urinaali</b> Vesiliitäntä pintaputkella. Liitännän kromi/kumirengas tilattava erikseen. Vesilukko tilattava erikseen.	567 25 40  264,45
		<b>7G51 Urinaali</b> Vesiliitäntä takaa. Liitoskappale kumirenkaineen tilattava erikseen. Vesilukko tilattava erikseen.	567 25 41  264,45





## PESUALTAAT

Vesi, kalkki, hammastahna, suuvesi, partavesi, saippua, parfyymi, deodorantti, ripsiväri, puuteri, rasvaiset voiteet, vesiliukoiset voiteet, liuotusaineet, hiusgeeli, hiuslakka ja pesuaineet – siinä vain muutamia aineita, jolle pesuallas altistuu päivittäin. Vain laadukas saniteettiposliini, mieluiten vettä ja likaa hylkivällä Ceramicplus-käsittelyllä varustettuna, kestää kaikkia näitä aineita. Kun kylpyhuoneessa on Gustavsbergin pesuallas, huomio kiinnittyy ensimmäisenä sen tyylikkyyteen ja raikkauteen. Näin voi sanoa harvasta pesualtaasta.

## HYVÄ TIETÄÄ

- Pesualtaamme valmistetaan sintratusta saniteettiposliinista, joka on kaikkein hygieenisin ja kestävin posliinilaji. Se pitää pintansa vuodesta toiseen.
- Pesualtaiden valmistuksessa noudatetaan erittäin tiukkoja ympäristönormeja, jotka käsittävät muun muassa materiaalien kehityksen ja toimivuuden, tuotannon, toimitukset ja kuljetukset.
- Valmistusprosessimme täyttää ISO 9000 -laatustandardin vaatimukset.
- Moniin sarjoihin kuuluu lisävarusteena kupu tai jalka, jolla saa peitettyä viemäriputken ja vesilukon. Jalat on aina asennettava yhtä aikaa pesualtaan kanssa, jotta asennus onnistuu parhaalla mahdollisella tavalla.
- Pesualtaan alle asennettava kaappi antaa kallisarvoista säilytystilaa kylpyhuoneeseen lattiapinta-alaa varastamatta.

## SANASTOA

Seuraavilla sivuilla esiteltävät asennusvaihtoehdot saattavat vaatia hieman selvennystä:

Kun pesuallas asennetaan **kannakkeille**, kiinnitetään kannakkeet ensin seinään, minkä jälkeen pesuallas kiinnitetään niiden varaan. Pesualtaan ja seinän väliin jää tällöin muutaman mm:n rako. Kun pesuallas asennetaan **pultein**, pesuallas kiinnitetään suoraan seinään eikä sen ja seinän väliin jää rakoa. Varmista, että seinä on vahvistettu asennustavan vaatimalla tavalla.

**Pöytätasoon** asennettavat pesualtaat voidaan asentaa kahdella tavalla: **Upotettavat** pesualtaat asennetaan ylhäältäpäin pöytätasoon sahattuun aukkoon. **Alta kiinnitettävät** pesualtaat asennetaan altpäin pöytätasoon, jossa on valmiit aukot pesualtaalle ja hanalle.

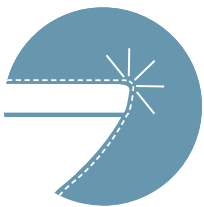

CERAMICPLUS (C+)

MONIIN TUOTTEISIIMME SAA CERAMICPLUS (C+) -PINTAKÄSITTELYN. SE TEKEE POSLIINISTA LIKAA HYLKIVÄN. JOLLOIN KALKKI JA LIKA EIVÄT PÄÄSE TARTTUMAAN TUOTTEEN PINTAAN. C+ MYÖS SÄÄSTÄÄ YMPÄRISTÖÄ. SILLÄ PUHDISTUKSEEN TARVITAAN VÄHEMMÄN JA MIEDOMPIA PUHDISTUSAINOJA.



ASENNUS

ASIAKAS VOI ASENTAA USEIMMAT TUOTTEET ITSE. TÄMÄ SYMBOLI KUITENKIN TARKOITTAU, ETTÄ SUOSITTELEMME KÄYTTÄMÄÄN AMMATTILAISEN APUA – KYSEESSÄ VOIVAT OLLA ESIMERKIKSI LVI-ASENNUKSET, KAAKELOINNIT TAI SÄHKÖTYÖT.

## NAUTIC-PESUALLAS

Useimmat Nautic-pesuallaat voidaan kiinnittää kannakkein tai pultein. Pulttikiinnitys tulee tehdä tukevaan seinään. Kannakkeet ja pultisarjat ovat saatavana jälleenmyyjiltämme. Nautic-sarjaan sopivat kalusteet ovat sivulla 88.

			LVI/ART-nro	C+ LVI/ART-nro	€	C+ €
		<b>5540 Nautic, pulttikiinnitys. 400 x 275 mm</b> <b>Pultit sisältyvät toimitukseen</b> Ilman hanaa, hanareikä oikealla Ilman hanaa, hanareikä vasemmalla  Pesuallas saatavana myös ilman hanareikää.	5613011 5613013	5613012 5613014	114,39 114,39	188,19 188,19
		<b>5550 Nautic, pultti- tai kannakekiinnitys*. 500 x 380 mm</b> Ilman hanaa Pesuallas saatavana myös: - ilman hanareikää - ilman ylivuotoaukkoa - ilman hanareikää ja ylivuotoaukkoa  *Suositeltu kannakepituus 195 mm	5613017	5613018	114,39	188,19
		<b>5556 Nautic, pultti- tai kannakekiinnitys*. 560 x 430 mm</b> Ilman hanaa Pesuallas saatavana myös: - ilman hanareikää - ilman ylivuotoaukkoa - ilman hanareikää ja ylivuotoaukkoa  *Suositeltu kannakepituus 240 mm	5613025	5613026	114,39	188,19
		<b>5560 Nautic, pultti- tai kannakekiinnitys*. 600 x 460 mm</b> Ilman hanaa Pesuallas saatavana myös: - ilman hanareikää - ilman ylivuotoaukkoa - ilman hanareikää ja ylivuotoaukkoa  *Suositeltu kannakepituus 240 mm	5613035	5613036	127,92	201,72
		<b>5565 Nautic, pultti- tai kannakekiinnitys*. 650 x 500 mm</b> Ilman hanaa Pesuallas saatavana myös: - ilman hanareikää - ilman ylivuotoaukkoa - ilman hanareikää ja ylivuotoaukkoa  *Suositeltu kannakepituus 240 mm	5613045	5613046	158,67	233,70
		<b>5570 Nautic, pultti- tai kannakekiinnitys*. 700 x 500 mm</b> Ilman hanaa Pesuallas saatavana myös: - ilman hanareikää - ilman ylivuotoaukkoa - ilman hanareikää ja ylivuotoaukkoa  *Suositeltu kannakepituus 240 mm	5613053	5613054	158,67	233,70









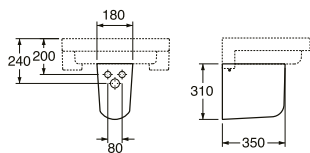

			LVI/ART-nro	C+ LVI/ART-nro	€	C+ €
		<b>2920 Posliinijalka</b> Pesuallas tulee asentaa tarkasti posliinijalan korkeuden mukaan.  Pesuallaille 5550, 5556, 5560, 5565 ja 5570	5674021		114,39	
		<b>2930 Posliinikupu</b> Pesuallaille 5556, 5560, 5565 ja 5570	5674061		114,39	
		<b>5295 Posliinikupu</b> Pesuallaille 5550	5612700		114,39	
		<b>5545 Nautic, ovaali, upotettava malli. 450 x 360 mm</b> Sisältää sahausmallin.  Ilman hanaa  Pesuallas saatavana myös ilman ylivuotoaukkoa.	5613059	5613060	261,99	323,49
		<b>5555 Nautic, ovaali, upotettava malli. 550 x 440 mm</b> Sisältää sahausmallin.  Ilman hanaa  Pesuallas saatavana myös ilman ylivuotoaukkoa.	5613063	5613064	261,99	323,49
		<b>5562 Nautic-tasoallas. 620 x 500 mm.</b> Tarkoitettu asennettavaksi Nautic-pesuallaskaappiin A663  Ilman hanaa	5613067	5613068	388,68	462,98
		<b>5592 Nautic-tasoallas. 920 x 500 mm</b> Tarkoitettu asennettavaksi Nautic-pesuallaskaappiin A662  Ilman hanaa	5613073	5613074	515,37	589,17
		<b>5512 Nautic-tasoallas. 1 220 x 500 mm</b> Tarkoitettu asennettavaksi Nautic-pesuallaskaappiin A661  Ilman hanaa	5613079	5613080	643,29	717,09

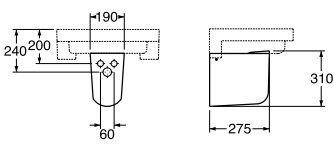
## ARTIC -PESUALLAS

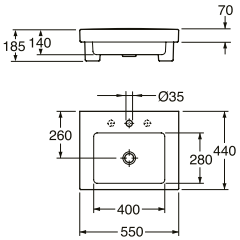
ARTic-sarjan seinään asennettavat pesualtaat voidaan kiinnittää joko kannakkein tai pultein. Pulttikiinnitys tulee tehdä tukevaan, vahvistettuun seinäpintaan. Kannakekiinnityksessä kannakkeet peittyvät täysin. Kannakkeet, pulttisarjat ja vesilukot saatavana jälleenmyyjiltämme. Pesualtaat voidaan tilata ceramicplus-pinnalla.

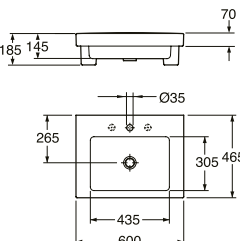
			LVI/ART-nro	C+ LVI/ART-nro	€	C+ €
		<b>4450 ARTic, pultti- tai kannakekiinnitys</b> Ilman hanaa  Suositeltava kannakkeen pituus on 240 mm. 	561 43 00	561 43 01	274,29	348,09
		<b>4550 ARTic, pultti- tai kannakekiinnitys</b> Ilman hanaa  Suositeltava kannakkeen pituus on 260 mm. 	561 43 10	561 43 11	274,29	348,09
		<b>4600 ARTic, pultti- tai kannakekiinnitys</b> Ilman hanaa  Suositeltava kannakkeen pituus on 260 mm. 	561 43 20	561 43 21	284,13	357,93
		<b>4650 ARTic pultti- tai kannakekiinnitys</b> Ilman hanaa  Suositeltava kannakkeen pituus on 260 mm. 	561 43 30	561 43 31	295,20	369,00
		<b>4920 ARTic, posliinijalka</b> Pesuallas tulee asentaa posliinijalan korkeuden mukaan Pesualtaille 4550, 4600 ja 4650	561 44 00		114,39	

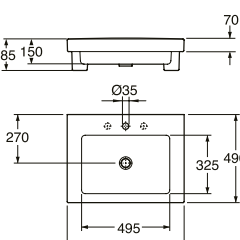

			LVI/ART-nro	C+ LVI/ART-nro	€	C+ €
		<b>4930 ARTic, posliinikupu</b> Pesualtaalle 4550, 4600 ja 4650	561 44 10		114,39	
		<b>4931 ARTic, posliinikupu</b> Pesualtaalle 4450	561 44 20		114,39	
		<b>4551 ARTic, upotettava pesuallas</b> Voidaan asentaa Logic-allaskaapin 1860 tai 1890 kanssa. ks s. 88.  Ilman hanaa	562 22 00	562 22 01	312,42	386,22
		<b>4601 ARTic, upotettava pesuallas</b>  Ilman hanaa	562 22 10	562 22 11	330,87	404,67
		<b>4651 ARTic, upotettava pesuallas</b>  Ilman hanaa	562 22 20	562 22 21	330,87	404,67

## LOGIC-PESUALTAAT

Useimmat Logic-pesualtaat soveltuvat kannake- ja pulttikiinnitykseen. Pesualtaan reuna peittää kannakkeet lähes kokonaan, mikä helpottaa puhdistamista ja on kauniimman näköinen. Lisätietoja kannakkeista ja pulteista ja muista tarvikkeista saat jälleenmyyjiltämme. Logic on saatavana ceramicplus-lasitteella. Logic-sarjaan sopivat kalusteet ovat sivuilla 92.

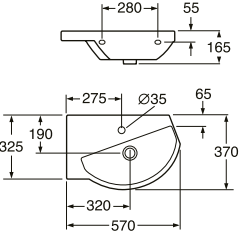
			LVI/ART-nro	C+ LVI/ART-nro	€	C+ €
		<b>5393 Logic, pulttikiinnitys</b> Ilman hanaa, hanareikä oikealla Ilman hanaa, hanareikä vasemmalla	561 26 90 561 26 92	561 26 91 561 26 93	113,16 113,16	186,96 186,96
		<b>5197 Logic, pultti- tai kannakekiinnitys*</b> Ilman hanaa, hanareikä oikealla Ilman hanaa, hanareikä vasemmalla  *Suositeltava kannakkeen pituus on 195 mm.	561 26 50 561 26 52	561 26 51 561 26 53	125,46 125,46	199,26 199,26
		<b>5198 Logic, pulttikiinnitys</b> Sopii parhaiten asennettavaksi nurkkaan, mutta voidaan asentaa myös seinälle. Allas oikealla.	561 26 70	561 26 71	147,60	221,40
		<b>5193 Logic, pultti- tai kannakekiinnitys*</b> Ilman hanaa  *Suositeltava kannakkeen pituus on 260 mm.	561 26 30	561 26 31	142,68	216,48
		<b>5194 Logic, pultti- tai kannakekiinnitys*</b> Ilman hanaa  *Suositeltava kannakkeen pituus on 260 mm.	561 26 40	561 26 41	154,98	228,78

		<p><b>5199, Kaappi- / Tasoallas (syvennyspesuallas)</b> Asennetaan tasolle/kaapille, jonka minimisyvyys on 30 cm.</p> <p>Ilman hanaa</p>	5612680	5612681	175,89	249,69
		<p><b>2920 Pesujalka, posliini</b> Pesuallas tulee asentaa tarkasti posliinijalan korkeuden mukaan.</p> <p>Pesualtaille 5193 ja 5194</p>	567 40 21		114,39	
		<p><b>2930 Kupu, posliini</b> Pesualtaille 5193 ja 5194</p>	567 40 61		114,39	
		<p><b>5295 Logic-kupu, posliini</b> Pesualtaalle 5198</p>	561 27 00		114,39	
		<p><b>5169 Logic tasoallas</b> Asennetaan ensisijaisesti Logic-kalusteisiin tai vaihtoehtoisesti pulteilla.</p> <p>ilman hanaa</p>	562 29 02	562 29 03	408,36	482,16
		<p><b>5171 Logic tasoallas</b> Asennetaan ensisijaisesti Logic-kalusteisiin tai vaihtoehtoisesti pulteilla.</p> <p>ilman hanaa</p>	562 29 04	562 29 05	580,56	654,36
		<p><b>5188 Logic tasoallas</b> Asennetaan Logic-kalustesarjan kanssa.</p> <p>ilman hanaa</p>	562 29 06	562 29 07	765,06	838,86

## PESUALTAAT, TÄYDENTÄVÄT MALLIT

Pesualtaat, jotka eivät kuulu mihinkään tiettyyn tuoteperheeseen, on tarkoitettu täydentämään kaikkia sarjoja. Valikoimaan kuuluu upotettavia pesualtaita, kulmapesualtaita ja tason päälle asennettavia altaita. Upotettava pesuallas asennetaan pöytätasoon työstettyyn aukkoon. Alta kiinnitettävä pesuallas asennetaan alaspäin pöytätasoon, johon on työstetty aukko pesuallasta ja mahdollista hanaa varten. Allas voidaan sijoittaa pöytätasolle (lepää oman painonsa varassa) tai asentaa kannakkeille, joita on saatavana jälleenmyyjiltämme.







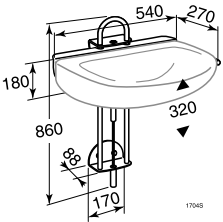

			LVI/ART-nro	C+ LVI/ART-nro	€	C+ €
		<b>860-2 kannake- / pulttikiinnitys</b> Ilman hanaa, mukana putkikannakkeet*, 280 mm  * Asennettaessa kannakkeille on käytettävä tuotteelle tehtyjä putkikannakkeita.	GB1086020161		404,67	
		<b>860-3 kannake- / pulttikiinnitys</b> Ilman hanaa, ilman ylivuotoaukkoa*, mukana putkikannakkeet**, 240 mm  * Käytettävä sulkeutumaton pohjaventtiiliä. ** Asennettaessa kannakkeille on käytettävä tuotteelle tehtyjä putkikannakkeita.	GB1086030161		404,67	
		<b>940 posliinjalka altaalle 860-2</b> Pesuallas tulee asentaa tarkasti posliinjalan korkeuden mukaan.  Pesualtaille 860-2	GB1019400100		261,99	
		<b>6147 98 ovaali malli, alta kiinnitettävä</b> Hana asennetaan pöytälevyvyn tai seinään pesualtaan yläpuolelle.  Ilman hanaa, ylivuoto	GB1561479801		403,44	
		<b>7G28 60 ovaali upotettava allas</b> ilman hanaa, ylivuoto	562 24 10		264,45	

			LVI/ART-nro	C+ LVI/ART-nro	€	C+ €
		<b>7G28 53, ovaali upotettava allas ilman hanaa, ylivuoto</b>	562 24 00		248,46	
		<b>7127 99 pyöreä, alta kiinnitettävä pesuallas</b> Ilman hanaa, hanareikä ja ylivuoto	GB1571279901		234,93	
		<b>6321 99 Allas</b> allas on takaa lasittamaton, joten asennus kiinni seinään. Ilman hanaa Ylivuoto- ja pohjaventtiilisarja*	561 30 00 597 70 01		344,40 45,51	
		<b>6322 99 Allas</b> allas on takaa lasittamaton, joten asennus kiinni seinään. Ilman hanaa Ylivuoto- ja pohjaventtiilisarja* * Kierre R 1 1/2.	561 30 10 597 70 01		499,38 45,51	
		<b>7327 98 Kulmapesuallas, pulttikiinnitys</b> Ilman hanaa, hanareikä ja ylivuoto	562 27 10		173,43	

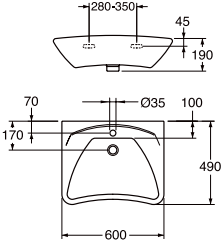

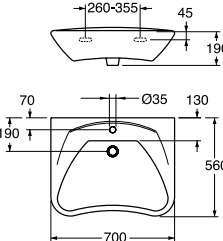

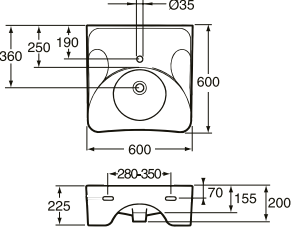



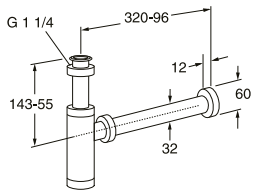

## PESUALTAAT JA APUVÄLINEET LIIKUNTARAJOITTEISILLE

Valikoimamme sisältää useita erikoistuotteita kylpyhuoneisiin, joita käyttää myös lapsi tai aikuinen, jolla on erityistarpeita. Seuraavassa esitellään vain osa pesuallasvalikoimastamme. Valikoimamme sisältävät apuvälineitä eri tuoteryhmistämme. Annamme pyynnöstä lisätietoja Care -tuotteistamme.

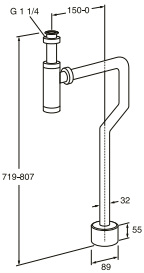
			LVI/ART-nro	C+ LVI/ART-nro	€	C+ €
		<p><b>1704 Kaasujousitettu pesualtaan nostolaite ***</b></p> <p>Tilaa myös: 1708 joustava letkusarja</p> <p>*** Pesualtaat, hanat ja letkut eivät sisälly toimitukseen.</p> 	575 23 11 575 20 91		1303,80 184,50	
		<p><b>7119 63 Pulttikiinnitteinen pesuallas</b> Yhteensopiva pesualtaan nostolaitteen kanssa. Voidaan kiinnittää pulteilla suoraan olemassa olevaan seinään. Erittäin matala allas sopii pyörätuolin käyttäjälle.</p> <p>Ilman hanaa, hanareikä ja ylivuoto Ilman hanareikää ja ylivuotoa</p>	5612610 5612611		324,72 324,72	
		<p><b>7119 99 Pulttikiinnitteinen pesuallas</b> Yhteensopiva pesualtaan nostolaitteen kanssa. Voidaan kiinnittää pulteilla suoraan seinään. Erittäin matala allas sopii pyörätuolin käyttäjille.</p> <p>Ilman hanaa</p>	GB157119990110		386,22	
		<p><b>740 Pulttikiinnitteinen pesuallas</b> Tarkoitettu liikuntaesteisen käytössä oleviin tiloihin. Erittäin matala allas sopii pyörätuolin käyttäjille.</p> <p>Hanareikä ja ylivuoto Yhteensopiva pesualtaan nostolaitteen kanssa. Hanareikä ilman ylivuotoa</p>	561 22 90 GB1074010102		353,01 383,76	

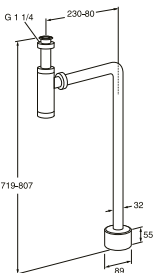
## VESILUKOT

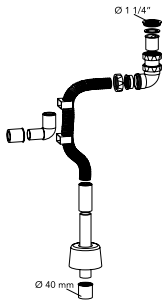
Tyylikäs vesilukko luo loppusilauksen kylpyhuoneellesi. Materiaalina on kromattu metalli. Vesilukkomme ovat säädettävissä sekä korkeus että syvyysuunnassa ja ne sopivat kaikille pesuaitallemme.

			LVI/ART-nro	C+ LVI/ART-nro	€	C+ €
		<p><b>3880 Vesilukko seinäviemärille</b> Vesilukko, putket ja kupu</p> <p>Vesilukko seinäviemärille, kromi.</p>	657 02 23		57,81	
		<p><b>3880 viemärisarja lattiaviemärille S-putkella</b> Vesilukko, S-putki ja kupu. Asennettavissa, kun viemäriaukko on hieman ulkona seinästä.</p> <p>Vesilukko lattiaviemärille, kromi</p>	657 02 24		57,81	
		<p><b>3880 Vesilukko lattiaviemärille, putki L-mallinen.</b> Vesilukko, putket ja peitekupu. Sopiva mikäli viemäriaukko lähellä seinää.</p> <p>Vesilukko lattiaviemärille, kromi</p>	657 02 25		57,81	
		<p><b>Viemärisarja</b> Joustava putki, vesilukko takana. Sopii lattia- ja seinäviemärille, loppupää kromattu.</p> <p>Vesilukko kaappiasennukseen sekä seinä- että lattiaviemäriä varten</p>	GB811800001		57,81	

## TRIOMONT-PESUALLASTELINE

Pesualtaan asennustelineellä putket saa lähes näkymättömiin. Asennus on myös tukeva, eikä vanhan seinän koolauksia tarvitse selvittää eikä seinää vahvistaa erikseen. Pesualtaan asennustelinemallimme soveltuu kaikkiin pesualtasiin, joissa kiinnityspulttien väli on korkeintaan 280 mm. Pesuallastelineet kestävät 175 kg:n kuormituksen.

		LVI	€
		<b>Triomont XS -pesuallasteline. Korkea malli suoralle seinälle tai nurkkaan.</b>	
		Paino: 11 kg sis. pakkausmateriaali Triomont XS -pesuallasteline, UUTUUS	
		5752026	220,17
		<b>Lisävarusteet:</b> Nurkkakannakkeet	
		5752883	22,83
		Ylimääräinen seinäkannake (kun mukana tulevaa alakannaketta ei voida käyttää)	
		5752882	22,83

### Triomont-allastelineen toimituksen sisältö:

- asennusteline
- M12-kierretanko pesualtaan asennukseen
- 4 seinäkiinnikettä
- ruuvit ja tulpat kiinnitystä varten
- viemärikulma ja kuminippa (Ø 32 mm)
- asennusohjeet

### Lisäksi tarvitaan:

- pesuallas
  - pesuallashana
  - seinävesilukko
- Katso pesualtaiden, hanojen ja vesilukkojen tuotevalikoima osoitteesta [www.gustavsberg.fi](http://www.gustavsberg.fi). Sivustosta voit myös tilata tuote-esitteemme.



## KYLPYHUONEKALUSTEET

Kylpyhuonekalustemme tuovat lisää valinnanvaraa sisustukseen. Ne on suunniteltu pienintä yksityiskohtaa myöten kestäväseen käyttöön pitkään ja sietämään kosteutta. Muotoilultaan kalusteet ovat pelkistetyn ajattomia. Erityisilmettä tuovat värit ja pintamateriaalit. Valkoinen on aina toimiva lähtökohta. Tummat sävyt luovat kalustetun ja verhotun vaikutelman. Jos kaipaat vaihtelua, valintasi on uusi Logic-sarjamme. Sarjan värikkäillä, vaihdettavilla ovilla luot helposti uuden ilmeen kylpyhuoneeseesi.

## HYVÄ TIETÄÄ

- Yhdistele kalusteita ja posliinia mieleesi mukaan, mutta pidä kuitenkin mielessä, että esimerkiksi pesualtaan ja sen alle sijoitettavan kaapin mittojen on sovittava yhteen.
- Alakaapeista on sekä ovellisia että laatikollisia malleja. Laatikoista sisällön näkee yhdellä silmäyksellä.
- Monissa peileissämme ja peilikaapeissamme on upotettu valaistus. Niiden asennuksesta vastaa sähköasentaja.
- Pidä huoli siitä, että kalusteiden ja suihkun välissä on riittävä suoja. Kalusteet kestävät kylpyhuoneen kosteutta, mutta eivät säännöllistä kastumista.



SOFT CLOSE -KALUSTEET

KYLPYHUONEEN AKUSTIIKKA SAA YHTÄKKISET KOVAT ÄÄNET TUNTUMAAN ERITYISEN HÄIRITSEVILTÄ. SOFT CLOSE -KAAPINOVET JA -LAATIKOT SULKEUTUVAT HILJAISESTI.



ASENNUS

ASIAKAS VOI ASENTAA USEIMMAT TUOTTEET ITSE. TÄMÄ SYMBOLI KUITENKIN TARKOITTAU, ETTÄ SUOSITTELEMME KÄYTTÄMÄÄN AMMATTILAISEN APUA – KYSEESSÄ VOIVAT OLLA ESIMERKIKSI LVI-ASENNUKSET, KAAKELOINNIT TAI SÄHKÖTYÖT.

## NAUTIC KYLPYHUONEKALUSTEITA

Nautic-kylpyhuonekalusteita kuvaa ennen kaikkea laadukkuus. Aistikkaan mukautuva muotoilu saa ne uppoamaan useimpiin ympäristöihin. Sarjaan kuuluu niin pieniä seinäkaappeja kuin suuria tasoaltaiden alakaappeja, joten yhdistelmämahdollisuuksia on runsaasti. Ylellisyyden tuntua kylpyhuoneeseen tuovat kätevät yksityiskohdat: taustapeili peilikaapissa, integroitu pistorasia, laatikoiden sisäratkaisut, helposti puhdistettavat lasihyllyt sekä likaa ja kosteutta imevien vetimien puuttuminen. Kaikki ovet ja laatikot on varustettu soft close -toiminnolla, joten ne sulkeutuvat pehmeästi ja äänettömästi.

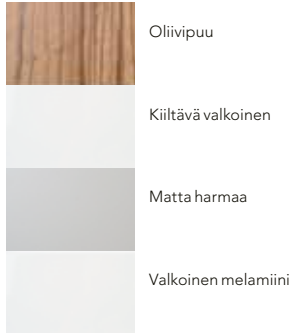

### NELJÄ PINTAMATERIAALIA

Nautic-kalusteissa on neljä kosteudenkestävää pintamateriaalivaihtoehtoa. Allaskaappi on mitoitettu Nautic-sarjan pesualtaisiin. Muut kalusteet voidaan yhdistää mihin tahansa posliinikalusteisiin. Kalusteet toimitetaan koottuna, joten sinun tarvitsee vain täydentää niitä haluamallasi koristeväriä. Ovet ja runko sekä sen sisäpuoli ovat samanväriset. Poikkeuksena on kaappi, jonka ovet ja laatikot ovat kiiltävän valkoiset ja runko valkoista melamiinia.

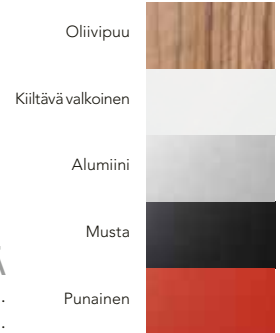









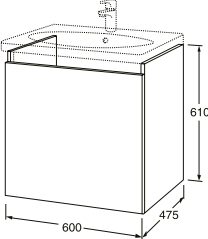
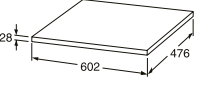
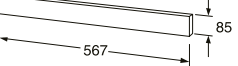



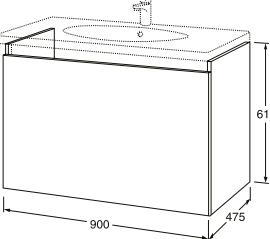
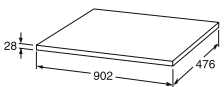
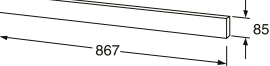

### VIISI KORISTEVÄRIÄ

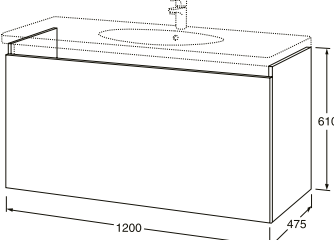
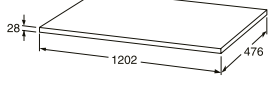
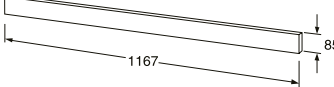
Nautic-kalusteet – peilikaappia lukuun ottamatta – viimeistellään koristelystein. Listoja on viittä väriä, ja niitä voi yhdistellä oman maun mukaan. Muista tilata kalusteeseen oikea määrä oikean pituisia listoja.

		LVI/ART-nro	€
		<b>A660 Kaksiovinen allaskaappi</b> Sopii pesualtaaseen 5550. Valinnainen koristelistan väri.	
		Oliivipuu Kiiltävä valkoinen Matta harmaa Valkoinen melamiini	
		602 12 15	293,97
		602 12 12	293,97
		602 12 13	243,54
<b>Pesuallas 5550 allaskaapille A660.</b> Tiedot ja mittapiirros sivulla 76. 5550 ilman hanaa 5550 C+ -käsittelyllä		561 30 17	114,39
		561 30 18	188,19
		<b>A672 42 Koristelista</b> Oliivipuu Kiiltävä valkoinen Alumiini Musta Punainen	
		602 12 92	34,44
		602 12 90	34,44
		602 12 91	62,73
		602 12 93	62,73
602 12 94	62,73		
		<b>A659 Kaksiovinen allaskaappi</b> Sopii pesualtaaseen 5556. Valinnainen koristelistan väri.	
		Oliivipuu Kiiltävä valkoinen Matta harmaa Valkoinen melamiini	
		602 12 19	305,04
		602 12 16	305,04
		602 12 18	305,04
602 12 17	257,07		
<b>Pesuallas 5556 allaskaapille A659.</b> Tiedot ja mittapiirros sivulla 76. 5556 ilman hanaa 5556 C+ -käsittelyllä		561 30 25	114,39
		561 30 26	188,19
		<b>A658 Kaksiovinen allaskaappi</b> Sopii pesualtaaseen 5560. Valinnainen koristelistan väri.	
		Oliivipuu Kiiltävä valkoinen Matta harmaa Valkoinen melamiini	
		602 12 23	329,64
		602 12 20	329,64
		602 12 22	329,64
602 12 21	280,44		
<b>Pesuallas 5560 allaskaapille A658.</b> Tiedot ja mittapiirros sivulla 76. 5560 ilman hanaa 5560 C+ -käsittelyllä		561 30 35	127,92
		561 30 36	201,72
		<b>A672 52 Koristelista</b> Oliivipuu Kiiltävä valkoinen Alumiini Musta Punainen	
		602 13 02	34,44
		602 13 00	34,44
		602 13 01	62,73
		602 13 03	62,73
602 13 04	62,73		

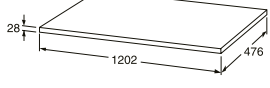
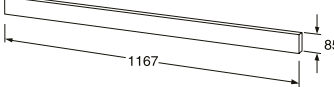

			LVI/ART-nro	€
  	   	<b>A663 Allaskaappi, jossa yksi laatikko</b> Sopii 5562-tasoltaaseen, upotettavaan Artic 4551 -pesualtaaseen ja muihin integroitaviin pesualtaisiin. Jos haluat kaksi pesuallasta, asenna kaksi kaappia vierekkäin, niiden päälle 120 cm:n A664-pöytätaaso ja kaksi integroitavaa 4451-pesuallasta. Kuva yhdistelmästä on sivulla 44. Täydennetään halutun värisellä koristelistalla. Pakkaukseen sisältyy pikkutavaroiden säilytyslaatikko. Laatikon lokerikon voi tilata lisävarusteena.	602 12 27 602 12 24 602 12 26 602 12 25	392,37 392,37 392,37 355,47
		<b>Altaat A663-allaskaappiin.</b> Tiedot ja mittapiirros sivulla 77. 5562 ilman hanaa, tasoallas 5562 tasoallas C+ -käsittelyllä	561 30 67 561 30 68	388,68 462,48
		Artic 4551, upotettava Artic 4551 C+ -käsittelyllä Lisävarusteet: laatikon lokerikko	562 22 00 562 22 01 602 13 38	312,42 386,22 43,05
  	   	<b>A662 Allaskaappi, jossa yksi laatikko</b> Sopii 5592-tasoltaaseen, upotettavaan Artic 4551 -pesualtaaseen ja muihin integroitaviin pesualtaisiin. Täydennetään halutun värisellä koristelistalla. Valinnainen koristelistan väri. Pakkaukseen sisältyy pikkutavaroiden säilytyslaatikko. Laatikon lokerikon voi tilata lisävarusteena.	602 12 31 602 12 28 602 12 30 602 12 29	414,51 414,51 414,51 371,46
		<b>Altaat A662-allaskaappiin.</b> Tiedot ja mittapiirros sivulla 77. 5592 ilman hanaa, tasoallas 5592 tasoallas C+ -käsittelyllä	561 30 73 561 30 74	515,37 589,17
		Artic 4551, upotettava Artic 4551 C+ -käsittelyllä Lisävarusteet: laatikon lokerikko	562 22 00 562 22 01 602 13 39	312,42 386,22 43,05
  	   	<b>A661 Allaskaappi, jossa yksi laatikko</b> Sopii tasoltaaseen 5512 tai pöytätasoon A664, johon voi valita upotettavan pesualtaan. Valinnainen koristelistan väri. Pakkaukseen sisältyy pikkutavaroiden säilytyslaatikko. Laatikon lokerikon voi tilata lisävarusteena.	602 12 35 602 12 32 602 12 34 602 12 33	440,34 440,34 440,34 394,83
		<b>Tasoallas 5512 allaskaapille A661.</b> Tiedot ja mittapiirros sivulla 77. 5512 ilman hanaa 5512 C+ -käsittelyllä	745 50 44 745 50 45	643,29 717,09
		Lisävarusteet: laatikon lokerikko	602 13 40	43,05
 	 	<b>A664 Pöytälevy 1 202 mm</b> Sopii allaskaappiin A661. Toimitukseen sisältyvät kahdet lisävakautta tuovat kannakkeet.	602 12 84 602 12 83 602 12 82	185,73 185,73 159,90
		<b>A672 12 Koristelista</b> Oliivipuu Kiiltävä valkoinen Alumiini Musta Punainen	602 13 17 602 13 15 602 13 16 602 13 18 602 13 19	54,12 54,12 82,41 82,41 82,41

			LVI/ART-nro	€
		<b>A669 / A670 Yksiovinen sivukaappi</b> Oikea- tai vasenkätinen ovi. Korkeus sopii allaskaappeihin A658, A659 ja A660. Toimitukseen sisältyy lasihylly. Valinnainen koristelistan väri.		
		<b>A669 Vasenkätinen ovi</b> Oliivipuu Kiiltävä valkoinen Matta harmaa Valkoinen melamiini	602 12 39 602 12 36 602 12 38 602 12 37	227,55 227,55 227,55 209,10
		<b>A670 Oikeakätinen ovi</b> Oliivipuu Kiiltävä valkoinen Matta harmaa Valkoinen melamiini	602 12 43 602 12 40 602 12 42 602 12 41	227,55 227,55 227,55 209,10
		<b>Lasinen A795-31 pöytäaso</b>	A7953100	178,35
		<b>A672 40 Koristelista</b> Oliivipuu Kiiltävä valkoinen Alumiini Musta Punainen	602 12 87 602 12 85 602 12 86 602 12 88 602 12 89	34,44 34,44 62,73 62,73 62,73
		<b>A667 / A668 Yksiovinen sivukaappi</b> Oikea- tai vasenkätinen ovi. Korkeus sopii allaskaappeihin A661, A662 ja A663. Toimitukseen sisältyy lasihylly. Valinnainen koristelistan väri.		
		<b>A667 Vasenkätinen ovi</b> Oliivipuu Kiiltävä valkoinen Matta harmaa Valkoinen melamiini	602 12 47 602 12 44 602 12 46 602 12 45	239,85 239,85 239,85 221,40
		<b>A668 Oikeakätinen ovi</b> Oliivipuu Kiiltävä valkoinen Matta harmaa Valkoinen melamiini	602 12 51 602 12 48 602 12 50 602 12 49	239,85 239,85 239,85 221,40
		<b>Lasinen A795-34 pöytäaso</b>	A7953400	178,35
		<b>A672 40 Koristelista</b> Oliivipuu Kiiltävä valkoinen Alumiini Musta Punainen	602 12 87 602 12 85 602 12 86 602 12 88 602 12 89	34,44 34,44 62,73 62,73 62,73
		<b>A671 / A672 Yksiovinen seinäkaappi</b> Oikea- tai vasenkätinen ovi. Toimitukseen sisältyy kaksi lasihyllyä. Valinnainen koristelistan väri.		
		<b>A671 Vasenkätinen ovi</b> Oliivipuu Kiiltävä valkoinen Matta harmaa Valkoinen melamiini	602 12 71 602 12 68 602 12 70 602 12 69	227,55 227,55 227,55 210,33
		<b>A672 Oikeakätinen ovi</b> Oliivipuu Kiiltävä valkoinen Matta harmaa Valkoinen melamiini	602 12 75 602 12 72 602 12 74 602 12 73	227,55 227,55 227,55 210,33
		<b>A672 40 Koristelista</b> Oliivipuu Kiiltävä valkoinen Alumiini Musta Punainen	602 12 87 602 12 85 602 12 86 602 12 88 602 12 89	34,44 34,44 62,73 62,73 62,73
		<b>A675 / A676 Korkea kaksiovinen kaappi</b> Oikea- tai vasenkätiset ovet. Toimitukseen sisältyy kolme lasihyllyä. Valinnainen koristelistan väri. Huom. Tilaa kaksi koristelistaa kaappia kohden.		
		<b>A675 Vasenkätinen ovi</b> Oliivipuu Kiiltävä valkoinen Matta harmaa Valkoinen melamiini	602 12 55 602 12 52 602 12 54 602 12 53	376,38 376,38 376,38 339,48
		<b>A676 Oikeakätinen ovi</b> Oliivipuu Kiiltävä valkoinen Matta harmaa Valkoinen melamiini	602 12 59 602 12 56 602 12 58 602 12 57	376,38 376,38 376,38 339,48
		<b>A672 40 Koristelista*</b> Oliivipuu Kiiltävä valkoinen Alumiini Musta Punainen	602 12 87 602 12 85 602 12 86 602 12 88 602 12 89	34,44 34,44 62,73 62,73 62,73

\*Huom! Tilaa koristelistoja 2kpl.

			LVI/ART-nro	€
		<p><b>A673 / A674 Korkea kaksiovinen kaappi, jossa yksi laatikko</b> Oikea- tai vasenkätiset ovet. Toimitukseen sisältyy kolme lasihyllyä. Valinnainen koristelistan väri. Huom. Tilaa kolme koristelistaa kaappia kohden.</p> <p><b>A673 Vasenkätinen ovi</b> Oliivipuu Kiiltävä valkoinen Matta harmaa Valkoinen melamiini</p> <p><b>A674 Oikeakätinen ovi</b> Oliivipuu Kiiltävä valkoinen Matta harmaa Valkoinen melamiini</p> <p><b>A672 40 Koristelista*</b> Oliivipuu Kiiltävä valkoinen Alumiini Musta Punainen</p> <p>*Huom! Tila koristelistoja 3kpl.</p>	<p>602 12 63 496,92 602 12 60 496,92 602 12 62 496,92 602 12 61 444,03</p> <p>602 12 67 496,92 602 12 64 496,92 602 12 66 496,92 602 12 65 444,03</p> <p>602 12 87 34,44 602 12 85 34,44 602 12 86 62,73 602 12 88 62,73 602 12 89 62,73</p>	
		<p><b>A369 60 Kaksiovinen peilikaappi, valaistu</b> Peilit myös ovien sisäpuolella. Virrankatkaisin ja pistorasia (230 V) kaapin sisällä. Toimitukseen sisältyy neljä lasihyllyä. Tarkoitettu kiinteään seinäasennukseen. Ammattiasentajan on tehtävä sähköasennukset. Sisältää asennusohjeet. Kotelointiluokka IP44. Kaksi loisteputkea (à 13 W)</p> <p>Oliivipuu Matta harmaa Valkoinen melamiini</p>	<p>602 13 23 682,65 602 13 22 682,65 602 13 21 682,65</p>	
		<p><b>A369 90 Kaksiovinen peilikaappi, valaistu</b> Peilit myös ovien sisäpuolella. Virrankatkaisin ja pistorasia (230 V) kaapin sisällä. Toimitukseen sisältyy neljä lasihyllyä. Tarkoitettu kiinteään seinäasennukseen. Ammattiasentajan on tehtävä sähköasennukset. Sisältää asennusohjeet. Kotelointiluokka IP44. Kaksi loisteputkea (à 14 W)</p> <p>Oliivipuu Matta harmaa Valkoinen melamiini</p>	<p>602 13 27 755,22 602 13 26 755,22 602 13 25 755,22</p>	
		<p><b>A367 60 Valaistu peili</b> Tarkoitettu kiinteään seinäasennukseen. Ammattiasentajan on tehtävä sähköasennukset. Sisältää asennusohjeet. Kotelointiluokka IP44. Asennukseen kylpyhuoneen alueelle 2. Kaksi loisteputkea (à 13 W) Lasihylly tilattavissa lisävarusteena, asennetaan kiinnikkeisiin peilin alle.</p> <p>Oliivipuu Matta harmaa Valkoinen melamiini</p> <p>Lisävarusteet: Lasihylly</p>	<p>602 13 31 378,84 602 13 30 378,84 602 13 29 378,84</p> <p>602 13 36 73,80</p>	
		<p><b>A367 90 Valaistu peili</b> Tarkoitettu kiinteään seinäasennukseen. Ammattiasentajan on tehtävä sähköasennukset. Sisältää asennusohjeet. Kotelointiluokka IP44. Asennukseen kylpyhuoneen alueelle 2. Kaksi loisteputkea (à 21 W) Lasihylly tilattavissa lisävarusteena, asennetaan kiinnikkeisiin peilin alle.</p> <p>Oliivipuu Matta harmaa Valkoinen melamiini</p> <p>Lisävarusteet: Lasihylly</p>	<p>602 13 35 439,11 602 13 34 439,11 602 13 33 439,11</p> <p>602 13 37 86,10</p>	

# KYLPUHUONEKALUSTEET LOGIC

Logic-sarjan kylpyhuonekalusteiden oviin on valittavissa neljä eri väri vaihtoehtoa ja kolme erilaista kahvamallia, kaapin runko on valkoinen. Logic-kalusteissa on tavallista pienempi syvyys, joten ne sopivat pieniin kylpytiloihin. Allaskaappien leveys on mitoitettu Logic-pesuallaisiin, muita sarjan kalusteita voi yhdistää myös muihin posliinisarjoihimme. Uutuutena saatavilla väreihin sopivat hanat Logic-hanasarjastamme, samoin ammeelle värilliset etulevykehikot.

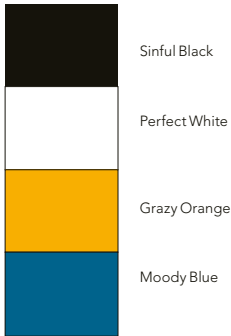

## NELJÄ PINTAA

Kylpyhuonekalusteet on valmistettu kosteutta kestävästä melamiinilevystä, ja ovista on saatavana neljä väriä. Rungot toimitetaan koottuina, ja niiden väri on valkoinen.

## KOLME KAHVAA

Kahvojen reiät on esiporattu (ei läpi asti). Vetimet tilataan erikseen. Muista tilata kalusteeseen oikea määrä vetimiä.









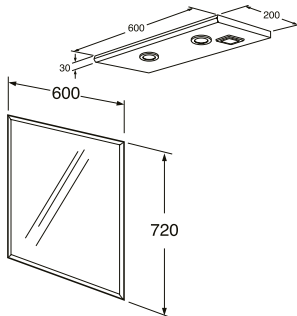

			LVI/ART-nr	€
		<p><b>1860 Logic pesuallaskaappi</b> Kaapissa koko syvä laatikko ja hyllytaso. sekä joustava vesilukko, runko valkoinen. Sinful Black, runko ja laatikon etupaneli Perfect White, runko ja laatikon etupaneli Moody Blue, runko ja laatikon etupaneli Crazy Orange, runko ja laatikon etupaneli</p> <p>Kansilevy 60 cm, valkoinen</p> <p><b>Tasoallas 5169 allaskaapille 1860.</b> Tiedot ja mittapiirros sivulla 81. Logic 5169 tasoallas Logic 5169 tasoallas C+ -käsittelyllä</p> <p>Kahva A Kahva C</p> <p>Kromatut jalat, säädettävissä 320-340mm, 2kpl</p>	6021390	387,45
			6021389	387,45
			6021387	387,45
			6021388	387,45
			6021355	83,64
			5622902	408,36
5622903	482,36			
		<p><b>1890 Logic pesuallaskaappi</b> Kaapissa koko syvä laatikko ja hyllytaso. Sopii parhaiten pesualltaalle Logic 5171. Joustava vesilukko sisältyy. Runkojen väri on valkoinen. Sinful Black, runko ja laatikon etupaneli Perfect White, runko ja laatikon etupaneli Moody Blue, runko ja laatikon etupaneli Crazy Orange, runko ja laatikon etupaneli</p> <p>Kansilevy 90 cm, valkoinen</p> <p><b>Pesuallas 5171 allaskaapille 1890</b> Tiedot ja mittapiirros sivulla 81. Logic 5171 tasoallas Logic 5171 tasoallas C+ -käsittelyllä</p> <p>Kahva A (Huom! tilaa 2 kpl) Kahva C (Huom! tilaa 2 kpl)</p> <p>Kromatut jalat, säädettävissä 320-340mm, 2kpl</p>	6021396	479,70
			6021395	479,70
			6021393	479,70
			6021394	479,70
			6021362	125,46
			5622904	580,56
5622905	654,36			
		<p><b>1812 Logic sivukaappi yhdistettynä Logic 1860 pesuallaskaappiin</b> Kaksi 1812-sivukaappia ja 1860-allaskaappia sopivat parhaiten 120 cm:n Logic 5188-tasoalltaaseen. Sivukaapissa on hyllytaso ja ovi. Yhdistelmä voidaan asentaa pelkän pöytätaasen kanssa sivukaapiksi tai pöytätaason ja tason päälle sijoitettavan pesualltaan kanssa. Runkojen väri on valkoinen. Sinful Black, runko ja laatikon etupaneli Perfect White, runko ja laatikon etupaneli Moody Blue, runko ja laatikon etupaneli Crazy Orange, runko ja laatikon etupaneli</p> <p><b>Tasoallas 5188 120cm leveälle kaapistolle</b> Tiedot ja mittapiirros sivulla 81. Logic 5188 tasoallas Logic 5188 tasoallas C+ -käsittelyllä</p> <p>Kansilevy 120 cm, valkoinen</p> <p>Kahva B (Huom! tilaa 2 kpl) Kahva C (Huom! tilaa 2 kpl)</p> <p>Kromatut jalat, säädettävissä 320-340mm, 2kpl</p>	6021381	713,40
			6021380	713,40
			6021378	713,40
			6021379	713,40
			5622906	765,06
			5622907	838,86
			6021368	167,28
			6021346	15,99
			6021347	15,99
			6021356	22,14

	 	<p><b>1810 Logic seinäkaappi</b> Käännettävissä oleva ovi (vasen tai oikea). Mukana kaksi hyllytasoa. Rungon väri on valkoinen. Sinful Black, runko ja ovi Perfect White, runko ja ovi Moody Blue, runko ja ovi Crazy Orange, runko ja ovi</p> <p>Kahva A Kahva B</p>	<table border="1"> <tbody> <tr> <td>6021377</td> <td>244,77</td> </tr> <tr> <td>6021376</td> <td>244,77</td> </tr> <tr> <td>6021374</td> <td>244,77</td> </tr> <tr> <td>6021375</td> <td>244,77</td> </tr> <tr> <td>6021346</td> <td>8,61</td> </tr> <tr> <td>6021347</td> <td>15,99</td> </tr> </tbody> </table>	6021377	244,77	6021376	244,77	6021374	244,77	6021375	244,77	6021346	8,61	6021347	15,99												
6021377	244,77																										
6021376	244,77																										
6021374	244,77																										
6021375	244,77																										
6021346	8,61																										
6021347	15,99																										
	 	<p><b>1820 Logic kaappi</b> Käännettävissä oleva ovi (vasen tai oikea). Rungon väri on valkoinen. Sinful Black, runko ja ovi Perfect White, runko ja ovi Moody Blue, runko ja ovi Crazy Orange, runko ja ovi</p> <p>Kahva A Kahva B</p>	<table border="1"> <tbody> <tr> <td>6021385</td> <td>158,67</td> </tr> <tr> <td>6021384</td> <td>158,67</td> </tr> <tr> <td>6021382</td> <td>158,67</td> </tr> <tr> <td>6021383</td> <td>158,67</td> </tr> <tr> <td>6021346</td> <td>8,61</td> </tr> <tr> <td>6021348</td> <td>15,99</td> </tr> </tbody> </table>	6021385	158,67	6021384	158,67	6021382	158,67	6021383	158,67	6021346	8,61	6021348	15,99												
6021385	158,67																										
6021384	158,67																										
6021382	158,67																										
6021383	158,67																										
6021346	8,61																										
6021348	15,99																										
	 	<p><b>Korkea Logic 1870 -kaappi, syvyys 160 mm.</b> Käännettävissä olevat ovet (vasen tai oikea). Neljä hyllytasoa ja keskitaso. Rungon väri on valkoinen. Sinful Black, runko ja ovet Perfect White, runko ja ovet Moody Blue, runko ja ovet Crazy Orange, runko ja ovet</p> <p>Kahva A , huom tilattava 2 kpl Kahva B , huom tilattava 2 kpl</p> <p><b>Korkea Logic 1871 -kaappi, syvyys 350 mm.</b> Kaksi ovea, joiden käteisyys on vaihdettavissa. Kaksi siirrettävää, puista hyllytasoa. Kromatut vetimet tilataan erikseen. Runkojen väri on valkoinen. Sinful Black, runko ja ovet Perfect White, runko ja ovet Moody Blue , runko ja ovet Crazy Orange, runko ja ovet</p> <p>Kahva A (Huom. tilattava 2 kpl) Kahva B (Huom. tilattava 2 kpl)</p>	<table border="1"> <tbody> <tr> <td>6021391</td> <td>541,20</td> </tr> <tr> <td>6021399</td> <td>541,20</td> </tr> <tr> <td>6021397</td> <td>541,20</td> </tr> <tr> <td>6021398</td> <td>541,20</td> </tr> <tr> <td>6021346</td> <td>8,61</td> </tr> <tr> <td>6021347</td> <td>15,99</td> </tr> <tr> <td>6021392</td> <td>602,70</td> </tr> <tr> <td>6021402</td> <td>602,70</td> </tr> <tr> <td>6021400</td> <td>602,70</td> </tr> <tr> <td>6021401</td> <td>602,70</td> </tr> <tr> <td>GB711800001A</td> <td>8,61</td> </tr> <tr> <td>GB711800001B</td> <td>15,99</td> </tr> </tbody> </table>	6021391	541,20	6021399	541,20	6021397	541,20	6021398	541,20	6021346	8,61	6021347	15,99	6021392	602,70	6021402	602,70	6021400	602,70	6021401	602,70	GB711800001A	8,61	GB711800001B	15,99
6021391	541,20																										
6021399	541,20																										
6021397	541,20																										
6021398	541,20																										
6021346	8,61																										
6021347	15,99																										
6021392	602,70																										
6021402	602,70																										
6021400	602,70																										
6021401	602,70																										
GB711800001A	8,61																										
GB711800001B	15,99																										
		<p><b>1850 Logic kalustepaketti</b> Sisältää pesualtaan, valkoisen kaapin ja kahvat mallia A.</p> <p>Kalustepaketti, pesualtaan hanareikä oikealla</p> <p>Kalustepaketti, pesualtaan hanareikä vasemmalla</p>	<table border="1"> <tbody> <tr> <td>6022142</td> <td>303,81</td> </tr> <tr> <td>6022143</td> <td>303,81</td> </tr> </tbody> </table>	6022142	303,81	6022143	303,81																				
6022142	303,81																										
6022143	303,81																										

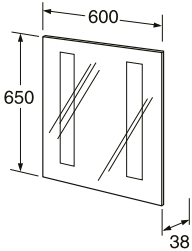

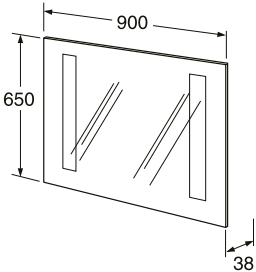
## PEILIT JA VALAISIMET

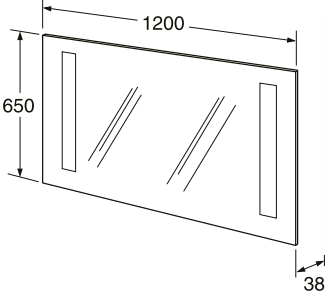
Peilit ja valaisimet sopivat yhtä hyvin pesualtaan kuin kalusteiden päälle. Mitoitettu kylpyhuonekalusteiden vakiomittojen mukaisiksi. Kylpyhuoneen sähköasennukset saa tehdä vain valtuutettu sähköasentaja.

			LVI/ART-nro	€
		<p><b>1831 valaisinramppi</b> Kaksi upotettua LED-valaisinta ja 230 V:n pistorasia. Varustettava vikavirtasuojakytkimellä. Tarkoitettu kiinteään seinäasennukseen yhdessä 1835-peilin kanssa. Valkoinen</p> <p><b>1835 Peili 600 x 720</b></p>	<p>GB71183160AG</p> <p>6022127</p>	<p>289,33</p> <p>146,37</p>
		<p><b>1880-60 Peili valaistuksella</b> Tarkoitettu kiinteään seinäasennukseen. Käytä ammattitaitoista sähköasentajaa. Asennustarvikkeet mukana. Kotelointi- /suojaluokka IP44.</p>	<p>6021369</p>	<p>291,51</p>
		<p><b>1880-90 Peili valaistuksella</b> Tarkoitettu kiinteään seinäasennukseen. Käytä ammattitaitoista sähköasentajaa. Asennustarvikkeet mukana. Kotelointi- /suojaluokka IP44.</p>	<p>6021370</p>	<p>330,87</p>
		<p><b>1880-120 Peili valaistuksella</b> Tarkoitettu kiinteään seinäasennukseen. Käytä ammattitaitoista sähköasentajaa. Asennustarvikkeet mukana. Kotelointi- /suojaluokka IP44.</p>	<p>6021371</p>	<p>384,99</p>

## KYLPYAMMEET



Mikään ei voita kuumaa kylpyä kiireisen päivän jälkeen. Kylvyssä stressi kaikkoo ja lihakset rentoutuvat. Gustavsbergin kylpyammeita ei ole jaoteltu tuotesarjoihin, sillä ne sopivat kaikkiin kalusteisiimme ja kaikenlaisiin kylpyhuoneisiin. Ammeiden muotoilu on yksinkertainen ja nykyaikainen. Ne voidaan varustaa erilaisilla etulevyillä, jotta vaihtoehtojen löytäminen olisi helppoa. Ruhtinaalliset tassuammeet ovat parhaiten edukseen isohkoissa kylpyhuoneissa.

### HYVÄ TIETÄÄ

- Valikoimamme sisältää useita malleja ja kokoja, joista useimpiin voidaan kiinnittää joko koko- tai puolietulevykehikko. Lisäksi valikoimassa on etulevyttömiä ammeita ja upotettavia ammeita.
- Kylpyammeemme valmistetaan emaloidusta teräslevystä, joka on materiaalina erittäin kestävä.
- Kylpyamme on helppo asentaa ja pitää puhtaana. Kokoetulevykehikon alaosa voi nostaa ylös siivouksen ajaksi, ja puolilevykehikollisen kylpyammeen alta lattia on aina helppo puhdistaa.
- Seinäputkitukselle saadaan lisätilaa siirtämällä etulevykehikkoa leveys- ja sivusuunnassa suhteessa ammeeseen.
- Kehikon jalat ovat kulmien ääri-laidoissa, joten ammeen kaatuminen on lähes mahdotonta. Jalat ovat säädettävät, joten amme on vakaa myös epätasaisella lattialla.
- Valikoimassamme on myös akryylisiä poreammeita, ks. s. 103.



LIUKUESTOKÄSITTELY

KYLPYAMMEESEEN SAA LIUKUESTOKÄSITTELYN, JOSSA EMALIIN POLTETAAN KVARTSIHIEKKAA NEUTRAALINA KUVIONA. PINTA EHKÄISEE LIUKASTUMISTA AMMEESSA. JA SE SIOJITETAAN JALKOPÄÄHÄN. JOLLOIN SE EI TUNNU EPÄMIELLYTTÄVÄLTÄ KYLVETTÄESSÄ.



GLAZEPLUS

KYLPYAMMEISIIMME SAA GLAZEPLUS-PINTAKÄSITTELYN. KIRKKAAN POLYMEERIKALVON, JOKA SUOJAA AMMEEN PINTAA LIALTA JA KALKKISAOSTUMILTA. SE HELPOTTAA PUHDISTUSTA JA VÄHENTÄÄ PUHDISTUKSEEN TARVITTAVAA PESUAINEN MÄÄRÄÄ.



TUKIKÄDENSIIJA

KYLPYAMMEEN REUNAN ASENNETTAVA TUKIKÄDENSIIJA PARANTAA TURVALLISUUTTA JA HELPOTTAA AMMEESEEN NOUSEMISTA.

## EMALOIDUT TERÄSKYLPLYAMMEET



**Kylpyamme 1300-1700** ja etulevytön Nautic malli 1571 ovat perinteisiä ammeita, jotka ovat mukavia ja käytännöllisiä niin kylpy- kuin suihkukäyttöön. Syvyys 420 mm.



**Yhdistelmäamme 1607-1707** sopii erityisen hyvin suihkukäyttöön. Ammeen jalkaosa on tasainen ja vedenpoistoputki on sijoitettu keskelle ammetta. Pääosa on pyöreä ja mukava. Amme on hieman tavallista matalampi, mikä helpottaa ammeeseen menoa ja ammeesta nousua.



**Duo-kylpyamme 1603** sopii kahdelle kylpöijälle. Ammeessa on kaksi pääpuolta ja pohjaventtiili keskellä.



**ARTic-kylpyamme P110** on tarkoitettu upotusasennukseen, ja siinä on ylivuotosarja. Ammeen syvyys on tavallista suurempi, 450 mm, ja paksu reuna sopii hyvin ARTic-posliini-sarjan muihin osiin.



**Istuma-amme 1051** on tarkoitettu pieniin kylpyhuoneisiin, joissa ei kuitenkaan haluta luopua kylpyammeesta. Ammeen koko on ainoastaan 1050 x 650 mm.



**Istuma-amme 1501** on kooltaan 1500x700 mm. Ammeessa on kädensijat sivuilla ja korotettu istuinosa, mitkä helpottavat ammeesta nousemista.



**Tassuammeet 6316 ja 6368** ovat ovaalinmuotoisia kylpyammeita, joissa pohjaventtiili on keskellä ammetta.

## KYLPYAMMEET - EMALOITUA TERÄSTÄ - ETULEVYLLISET

Ammeen asennuksessa käytetään jalallista kehikkoa eli etulevykehikkoa, jossa on kokonainen tai puolikas etu- ja päätylevy. Amme ja valittu etulevykehikko tilataan erikseen. Kehikon jalkojen säätövara on 25 mm. Kehikon voi siirtää sekä sivu- että syvyysuunnassa, mikä mahdollistaa ammeen asentamisen seinää vasten pintaputkiakin käytettäessä. Etulevyn alaosa on nostettavissa siivouksen helpottamiseksi. Etulevykehikon toimitus sisältää vakiona yhden etu- ja päätylevyn. Useamman sivun jäädessä näkyviin hankitaan erillisenä tarvittava etu- tai päätylevy. Lisäetulevy á 107,01€ ja lisäpätylevy á 54,12€.

			LVI/ART-nro	€
<p>Kylpyveden määrä: 150 l</p>		<p><b>1300 Kylpyamme 1300x700</b> sis. Pohjaventtiili</p> <p>7013 Kokoetulevykehikko</p> <p>6013 Puolietulevykehikko</p>	<p>5812610</p> <p>5812250</p> <p>5812240</p>	<p>630,99</p> <p>325,96</p> <p>309,96</p>
<p>Kylpyveden määrä: 155 l</p>		<p><b>1400 Kylpyamme 1400x700</b> sis. Pohjaventtiili</p> <p>7014 Kokoetulevykehikko</p> <p>6014 Puolietulevykehikko</p>	<p>5812620</p> <p>5812251</p> <p>5812241</p>	<p>458,79</p> <p>325,95</p> <p>309,96</p>
<p>Kylpyveden määrä: 165 l</p>		<p><b>1500 Kylpyamme 1500x700</b> sis. Pohjaventtiili</p> <p>7015 Kokoetulevykehikko</p> <p>6015 Puolietulevykehikko</p>	<p>5812630</p> <p>5812252</p> <p>5812242</p>	<p>458,79</p> <p>325,95</p> <p>309,96</p>

Kylpyveden määrä: 178 l

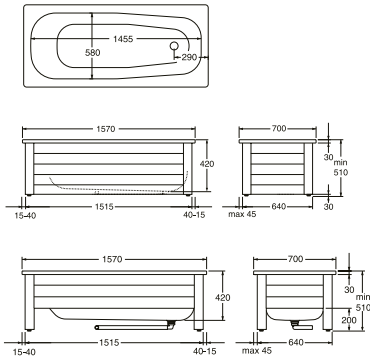
**1570 Kylpyamme 1570x700**

sis. Pohjaventtiili  
7016-01 Kokoetulevykehikko, valkoinen  
6016-01 Puolietulevykehikko, valkoinen

7016-38 Kokoetulevykehikko, Grazy Orange  
7016-36 Kokoetulevykehikko, Moody Blue  
7016-56 Kokoetulevykehikko, Sinful Black

5812640	504,30
5812253	325,95
5812243	309,96
5812276	450,00
5812274	450,00
5812275	450,00

Kylpyveden määrä: 178 l

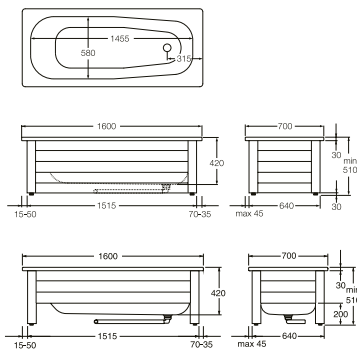
**1600 Kylpyamme 1600x700**

sis. Pohjaventtiili  
7016-01 Kokoetulevykehikko, valkoinen  
6016-01 Puolietulevykehikko, valkoinen

7016-38 Kokoetulevykehikko, Grazy Orange  
7016-36 Kokoetulevykehikko, Moody Blue  
7016-56 Kokoetulevykehikko, Sinful Black

5812650	480,93
5812253	325,95
5812243	309,96
5812276	450,00
5812274	450,00
5812275	450,00

Kylpyveden määrä: 186 l

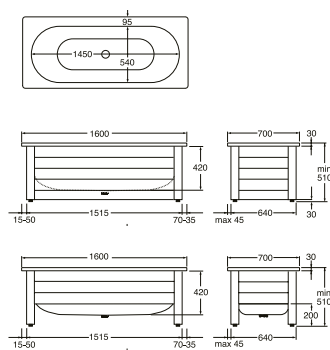
**1603 Kylpyamme 1600x700 Duo-amme**







Sis pohjaventtiilin. Ammeessa on kaksi pääpuolta ja pohja-venttiili keskellä

7016-01 Kokoetulevykehikko, valkoinen  
6016-01 Puolietulevykehikko, valkoinen

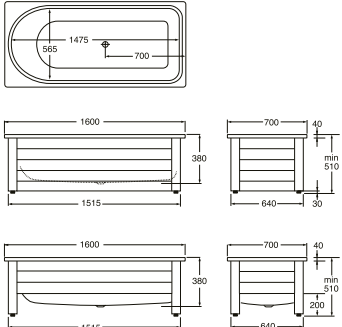
7016-38 Kokoetulevykehikko, Grazy Orange  
7016-36 Kokoetulevykehikko, Moody Blue  
7016-56 Kokoetulevykehikko, Sinful Black

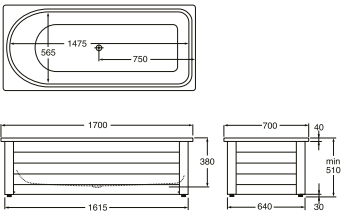
5812670	811,80
5812253	325,95
5812243	309,96
5812276	450,00
5812274	450,00
5812275	450,00

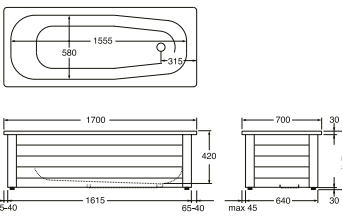

<p>Kylpyveden määrä: 190 l</p> 	 	<p><b>1607 Kylpyamme/suihkutila 1600x700</b> sis. Pohjaventtiili. Ammeessa on tavallista leveämpi tasainen suihkutila.</p> <p>7016-01 Kokoetulevykehikko, valkoinen</p> <p>6016-01 Puolietulevykehikko, valkoinen</p> <p>7016-38 Kokoetulevykehikko, Grazy Orange 7016-36 Kokoetulevykehikko, Moody Blue 7016-56 Kokoetulevykehikko, Sinful Black</p>	<p>5812269 1145,13</p> <p>5812253 325,95</p> <p>5812243 309,96</p> <p>5812276 450,00 5812274 450,00 5812275 450,00</p>	<p>5812270 1145,13</p> <p>5812254 387,45</p>
<p>Kylpyveden määrä: 190 l</p> 	 	<p><b>1707 Kylpyamme/suihkutila 1700x700</b> sis. Pohjaventtiili. Ammeessa on tavallista leveämpi tasainen suihkutila.</p> <p>7017 Kokoetulevykehikko</p>	<p>5812270 1145,13</p> <p>5812254 387,45</p>	<p>5812680 696,18</p> <p>5812254 387,45</p>
<p>Kylpyveden määrä: 190 l</p> 	 	<p><b>1700 Kylpyamme 1700x700</b> sis. Pohjaventtiili</p> <p>7017 Kokoetulevykehikko</p>	<p>5812680 696,18</p> <p>5812254 387,45</p>	

Kylpyveden määrä: 106 l

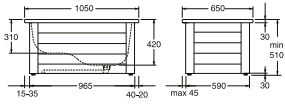
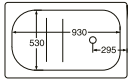

1051 Istuma-amme 1051x650  
sis. Pohjaventtiili

5812590 630,99

7010 Kokoetulevykehikko

5812249 371,46

Kylpyveden määrä: 169 l

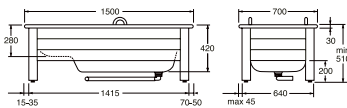
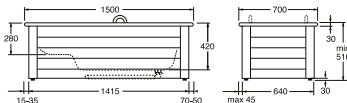
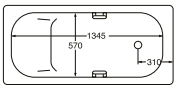

1501 Istuma-amme 1500x700  
sis. Pohjaventtiili.  
Kädensijat vakiona mukana

5812600 1120,53

7015 Kokoetulevykehikko

5812252 325,95

6015 Puolietulevykehikko

5812242 309,96







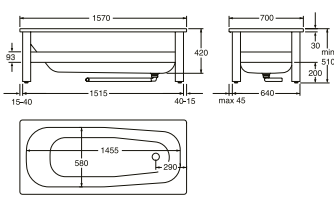

## KYLPYAMMESEINÄ

Tyylikkäämpi ja hygieenisempi vaihtoehto suihkuverholle on kylpyammeseinä.  
Katso s.135.

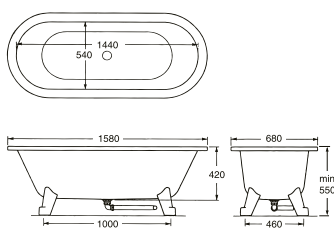
## AMME NAUTIC-KEHIKOLLA TASSUAMMEET – EMALOITUA TERÄSTÄ

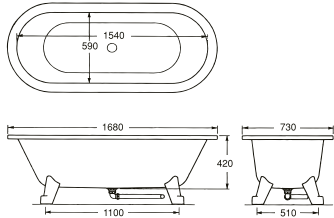
Ammeiden 6316 ja 6368 jalkojen säätövara on 25 mm. Toimitukseen sisältyy poistoputki ja pop-up pohjaventtiili. Jalat kiinnitetään pulteilla kylpyammeen alle.

			LVI/ART-nro	€
	 	<p><b>1571 Nautic kylpyamme 1 570 x 700 mm,</b> ilman jalkakehikkoa, mukana pohjaventtiili</p> <p>Kehikko 1016, säädettävät jalat 25mm</p>	<p>5812272 574,41</p> <p>5812273 252,15</p>	
<p>Kylpyveden määrä: 186 l</p> 	 	<p><b>6316 Tassuamme 1580x680</b> Toimitukseen sisältyy poistoputki ja Pop-up kromattu pohjaventtiili. Valkoinen, valkoiset jalat Valkoinen, jalat lisähintaan Musta, jalat lisähintaan</p> <p><b>Jalkaparit:</b> Musta jalkapari (tilataan kaksi paria) Kromi jalkapari (tilataan kaksi paria)</p>	<p>5812400 1546,11</p> <p>5812410 1377,60</p> <p>5812413 2335,77</p> <p>5812402 110,70</p> <p>5812404 296,43</p>	
<p>Kylpyveden määrä: 209 l</p> 	 	<p><b>6368 Tassuamme, 1680x730</b> Toimitukseen sisältyy poistoputki ja Pop-up kromattu pohjaventtiili. Valkoinen, valkoiset jalat Valkoinen, jalat lisähintaan Musta, jalat lisähintaan</p> <p><b>Jalkaparit:</b> Musta jalkapari (tilataan kaksi paria) Kromi jalkapari (tilataan kaksi paria)</p>	<p>5812450 1608,84</p> <p>5812460 1436,64</p> <p>5812463 2398,50</p> <p>5812402 110,70</p> <p>5812404 296,43</p>	

## UPOTUSAMME, JOKA ON SUUNNITeltu ARTIC SARJAAN SOPIVAKSI.

Amme on tarkoitettu upotusasennukseen ja on erityisen syvä, 450 mm.

		LVI/ART-nro	€
<p>Kylpyveden määrä: 209 l</p>		<p><b>P110 ARTic amme 1700x750</b> Ylivuodolla</p>	5812220 1051,65
		<p>Jalkasarja</p>	5812232 47,97
		<p>Pohjaventtiili, ylivuotosarja ja poistoputki</p>	5812907 94,71

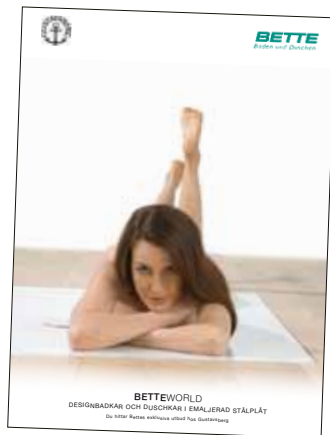

## UPOTETTAVAT KYLPYAMMEET EMALOITUA TERÄSTÄ

Valikoimistamme löytyy useita erikokoisia upotukseen soveltuvia kylpyamme-malleja. Viereisestä taulukosta löytyvät mitat upotusammeistamme, jotka löytyvät vakio-ohjelmastamme. Kaavakuvasta löydät asennuksessa huomioitavat mitat. Koko mallistomme löydät esitteestämme Bette range of products, jonka voit tarvittaessa tilata meiltä.

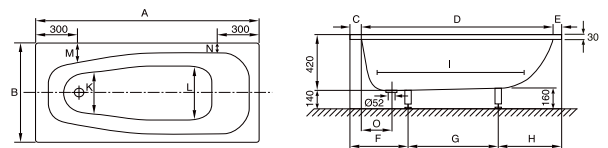

A	B	C	D	E	F	G	H	I	K	L	M	N	O
1400	700	85	1255	60	460	460	480	1035	420	480	100	65	225
1500	700	80	1360	60	460	580	460	1145	420	480	100	60	225
1600	700	85	1450	65	440	640	520	1225	420	480	95	60	225
1700	700	85	1550	65	450	700	550	1300	420	480	90	65	240



## POREAMMEET

Poreilevassa vedessä kylpeminen nostaa ruumiinlämpöä sekä kiihdyttää verenkiertoa ja aineenvaihduntaa. Se on hyvää tekevää nautinto. Gustavsbergin poreammeita eli hierovia kylpyammeita on saatavana monenkokoisina ja -mallisina sekä erilaisin varustein.

## HYVÄ TIETÄÄ

- Gustavsbergin hierontajärjestelmä sekoittaa vettä ja ilmaa tavalla, joka tehostaa veden kiertoa ja hieroo tehokkaammin kuin muut ammeet. Ylellinen elämys syntyy lukuisista ainutlaatuisista ratkaisuista.
- Kaikki poreammeet sisältävät turvaimun vakiovarusteena. Jos ammeen imuventtiilin edessä on jotakin, pumppu lopettaa pumppaamisen välittömästi.
- Säätele kylpyhetkeäsi yksinkertaisella ja tyylikkäällä, ammeen reunalle sijoitetulla ohjauspaneelilla.
- Kaikissa hierovissa kylpyammeissa on tasoanturi, joka estää käynnistyksen tyhjänä. Erinomainen toiminto lapsiperheille.
- Gustavsbergin kehittämä erityistoiminto takaa sen, ettei letkuihin jää vettä. Pohjasuihkulla varustetuissa kylpyammeissa on hygienian takaamiseksi automaattinen kuivaksipuhallustoiminto, joka käynnistyy kylpyammeen tyhjennyttyä.
- Amme ei kaadu, vaikka sen reunalla istuisikin ammeen ollessa tyhjä. Etulevy on helppo kiinnittää ammeen tukikehikkoon, eikä se irtoa ammetta siirrettäessä.
- Kaikki ammeemme soveltuvat sekä upotettavaksi että etulevyn kanssa asennettavaksi.
- Amme toimitetaan pohjaventtiili ja ylivuotosarja asennettuna sekä kaatumattomalla jalkakehikolla varustettuna.
- Gustavsbergin kylpyammeilla on Institute for quality assurance and certificationin RAL-hyväksyntä, mikä takaa mm. saniteetti-akryylin ja lasikuidun laadun.
- Koska turvallisuutesi on meille tärkeää, jokainen hierova kylpyamme tarkistetaan ja testataan huolellisesti Semkon hyväksymien käytäntöjen mukaan ennen toimitusta asiakkaalle. Ammeilla on myös KEMA-merkintä.
- Kaikilla Gustavsbergin tuotteilla on kahden vuoden takuu, joka kattaa korjaukset asiakkaan tiloissa, ja viiden vuoden materiaalitakuu. Muoviammeilla on kymmenen vuoden takuu.

## MUISTATHAN:

- Varmista, että kylpyamme mittojensa puolesta mahtuu kaikista oviaukoista matkalla kylpyhuoneeseen.
- Ammeen asennuksen ja korjauksen saa tehdä ainoastaan koulutettu sähköasentaja. Perehdy ammeen mukana tuleviin ohjeisiin huolellisesti ja säilytä ne.



KYLPYAMMEEN REUNAAN ASENNETTAVA TUKIKÄDENSIJA PARANTAA TURVALLISUUTTA JA HELPOTTAA AMMEeseen NOUSEMISTA.



TUKIKÄDENSIJA



ASENNUS

ASIAKAS VOI ASENTAA USEIMMAT TUOTTEET ITSE. TÄMÄ SYMBOLI KUITENKIN TARKOITTAÄ, ETTÄ SUOSITTELEMME KÄYTTÄMÄÄN AMMATTILAISEN APUA – KYSEESSÄ VOIVAT OLLA ESIMERKIKSI LVI-ASENNUKSET, KAAKELOINNIT TAI SÄHKÖTYÖT.







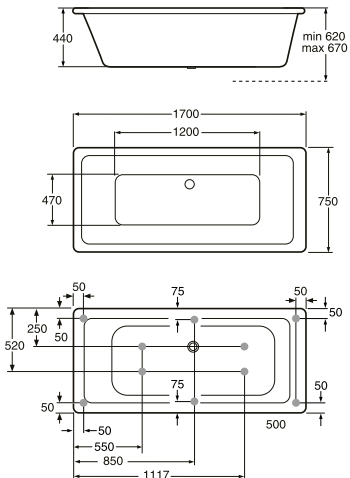
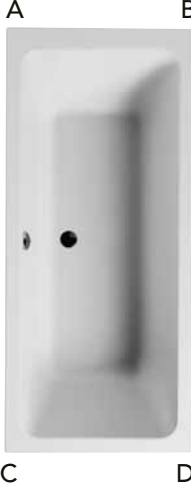
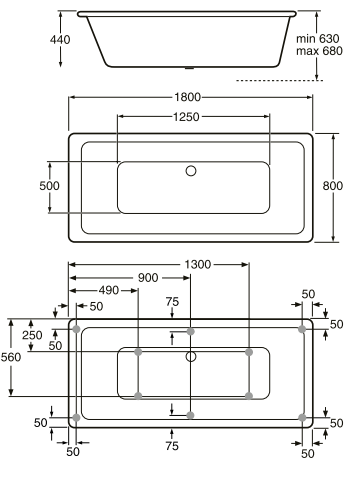
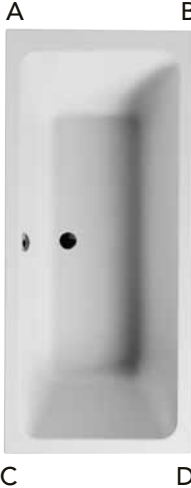

# ARTIC

Artic-kylpyammeet toimitetaan pohjaventtiili ja ylivuotosarja asennettuna sekä kaatumattomalla jalkakehikolla varustettuna. Saatavana kolme hierontajärjestelmää, jotka on esitelty aiemmillä sivuilla. Ammeen saa myös ilman hierontajärjestelmää. Artic soveltuu sekä upotettavaksi että etu- ja päätylevyjen kanssa asennettavaksi.

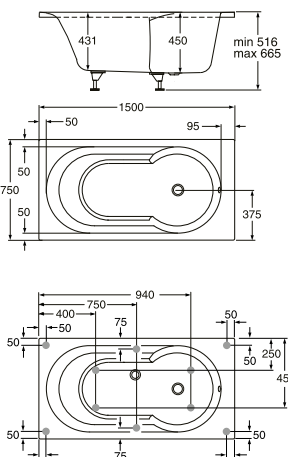
		LVI/ART-nro	€
<p><b>ARTIC 1700x750</b></p> 	 <p>Kuvassa on kylpyamme ilman järjestelmää. Suuttimien sijoitus sivulla 53.</p>	<p><b>Nelikulmainen Artic-kylpyamme</b> 1700 x 750 mm Kylpyveden määrä: 275 l</p> <p>Ilman järjestelmää Järjestelmällä 1 varustettuna Järjestelmällä 2 varustettuna Järjestelmällä 3 varustettuna</p> <p>Etulevy Etulevyja yksi päätylevy Etulevyja kaksi päätylevyä</p> <p>Tilauksen yhteydessä on ilmoitettava kuvan avulla (A–D), mille sivuille etulevy asennetaan.</p>	<p>776OB 1 330,00 776S4 2 355,00 776S5 2 977,00 776S6 3 903,00</p> <p>7761A 222,00 7761B 356,00 7761E 489,00</p>
<p><b>ARTIC 1800x800</b></p> 	 <p>Kuvassa on kylpyamme ilman järjestelmää. Suuttimien sijoitus sivulla 53.</p>	<p><b>Nelikulmainen Artic-kylpyamme</b> 1800 x 800 mm Kylpyveden määrä: 290 l</p> <p>Ilman järjestelmää Järjestelmällä 1 varustettuna Järjestelmällä 2 varustettuna Järjestelmällä 3 varustettuna</p> <p>Etulevy Etulevyja yksi päätylevy Etulevyja kaksi päätylevyä</p> <p>Tilauksen yhteydessä on ilmoitettava kuvan avulla (A–D), mille sivuille etulevy asennetaan.</p>	<p>777OB 1 452,00 777S4 2 477,00 777S5 3 059,00 777S6 4 027,00</p> <p>7771A 222,00 7771B 356,00 7771E 489,00</p>

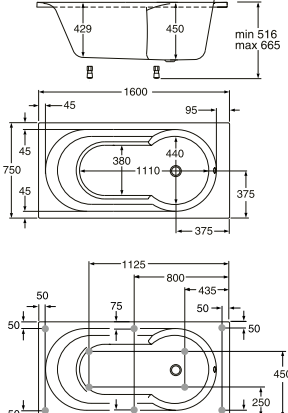

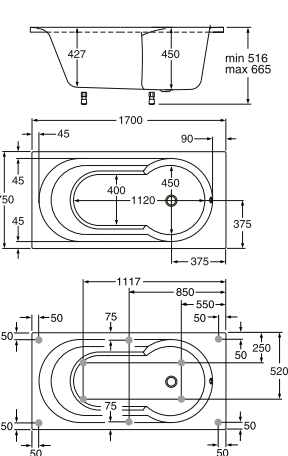







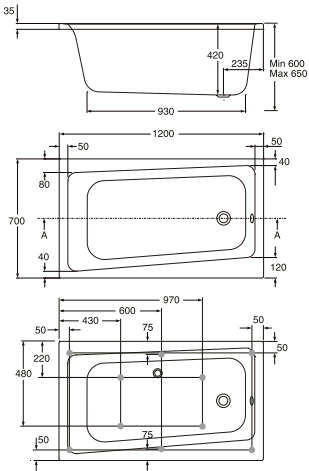

# SKANDIC

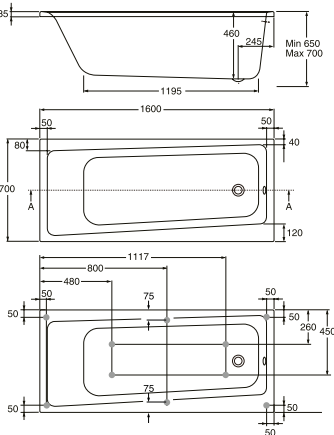
Skandic toimitetaan pohjaventtiili ja ylivuotosarja asennettuna sekä kaatumattomalla jalkakehikolla varustettuna. Kylpyammeet on suunniteltu sekä suihku- että kylpykäyttöön. Suihkuosa on tilava, mutta se ei laimenna kylpyelämystä. Skandic-ammeisiin on saatavana kolme hierontajärjestelmää. Ammeen saa myös ilman hierontajärjestelmää. Skandic-ammeet soveltuvat sekä upotettaviksi että etu- ja päätylevyjen kanssa asennettaviksi.

			LVI/ART-nro	€
<p><b>SKANDIC 1500x750</b></p> 	 <p>Kuvassa on kylpyamme ilman järjestelmää. Suuttimien sijoitus sivulla 53.</p>	<p><b>Nelikulmainen Skandic-kylpyamme 1500 x 750 mm</b> Kylpyveden määrä: 210 l</p> <p>Ilman järjestelmää Ei saatavilla järjestelmällä varustettuna</p> <p>Etulevy Etulevyja yksi päätylevy Etulevyja kaksi päätylevyä</p> <p>Tilauksen yhteydessä on ilmoitettava kuvan avulla (A–D), mille sivuille etulevy asennetaan.</p>	<p>772OB</p> <p>7721A 7721B 7721E</p>	<p>1037,00</p> <p>222,00 356,00 489,00</p>
<p><b>SKANDIC 1600x750</b></p> 	 <p>Kuvassa on kylpyamme ilman järjestelmää. Suuttimien sijoitus sivulla 53.</p>	<p><b>Nelikulmainen Skandic-kylpyamme 1600 x 750 mm</b> Kylpyveden määrä: 220 l</p> <p>Ilman järjestelmää Järjestelmällä 1 varustettuna Järjestelmällä 2 varustettuna Järjestelmällä 3 varustettuna</p> <p>Etulevy Etulevyja yksi päätylevy Etulevyja kaksi päätylevyä</p> <p>Tilauksen yhteydessä on ilmoitettava kuvan avulla (A–D), mille sivuille etulevy asennetaan.</p>	<p>773OB 773S4 773S5 773S6</p> <p>7731A 7731B 7731E</p>	<p>1086,00 2111,00 2733,00 3659,00</p> <p>222,00 356,00 489,00</p>
<p><b>SKANDIC 1700x750</b></p> 	 <p>Kuvassa on kylpyamme ilman järjestelmää. Suuttimien sijoitus sivulla 53.</p>	<p><b>Nelikulmainen Skandic-kylpyamme 1700x750 mm,</b> Kylpyveden määrä: 230 liter</p> <p>Ilman järjestelmää Järjestelmällä 1 varustettuna Järjestelmällä 2 varustettuna Järjestelmällä 3 varustettuna</p> <p>Etulevy Etulevyja yksi päätylevy Etulevyja kaksi päätylevyä</p> <p>Tilauksen yhteydessä on ilmoitettava kuvan avulla (A–D), mille sivuille etulevy asennetaan.</p>	<p>774OB 774S4 774S5 774S6</p> <p>7741A 7741B 7741E</p>	<p>1086,00 2111,00 2733,00 3659,00</p> <p>222,00 356,00 489,00</p>

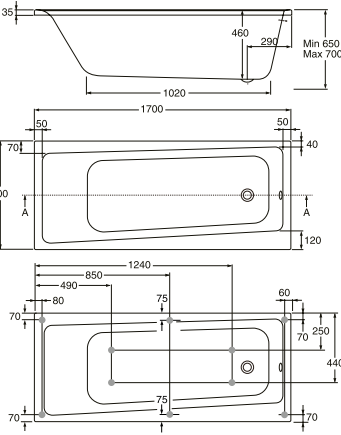
## LOGIC

Logic-kylpyammeet toimitetaan pohjaventtiili ja ylivuotosarja asennettuna sekä kaatumattomalla jalkakehikolla varustettuna. Saatavana kolme hierontajärjestelmää, jotka on esitelty aiemmillä sivuilla. Ammeen saa myös ilman hierontajärjestelmää. Logic soveltuu sekä upotusasennukseen että etu- ja päätylevyjen kanssa asennettavaksi.

			LVI/ART-nro	€
<p><b>LOGIC 1200x700</b></p> 	 <p>  Kuvassa on kylpyamme ilman järjestelmää.</p>	<p><b>Nelikulmainen Logic-kylpyamme 1200 x 700 mm</b> Upotusasennukseen.</p> <p>Ilman järjestelmää Ei saatavilla järjestelmällä varustettuna</p>	796OB	990,00
<p><b>LOGIC 1600x700</b></p> 	 <p>  Kuvassa on kylpyamme ilman järjestelmää. Suuttimien sijoitus sivulla 53.</p>	<p><b>Nelikulmainen Logic-kylpyamme 1600 x 700 mm</b> Kylpyveden määrä 230 l</p> <p>Ilman järjestelmää Järjestelmällä 1 varustettuna Järjestelmällä 2 varustettuna Järjestelmällä 3 varustettuna</p> <p>Etulevy Etulevyja yksi päätylevy Etulevyja kaksi päätylevyä</p> <p>Tilauksen yhteydessä on ilmoitettava kuvan avulla (A–D), mille sivuille etulevy asennetaan.</p>	<p>791OB 990,00 791S4 2015,00 791S5 2637,00 791S6 3563,00</p> <p>7911A 222,00 7911B 356,00 7911E 489,00</p>	
<p><b>LOGIC 1700x700</b></p> 	 <p>  Kuvassa on kylpyamme ilman järjestelmää. Suuttimien sijoitus sivulla 53.</p>	<p><b>Nelikulmainen Logic-kylpyamme 1700 x 700 mm</b> Kylpyveden määrä 240 l</p> <p>Ilman järjestelmää Järjestelmällä 1 varustettuna Järjestelmällä 2 varustettuna Järjestelmällä 3 varustettuna</p> <p>Etulevy Etulevyja yksi päätylevy Etulevyja kaksi päätylevyä</p> <p>Tilauksen yhteydessä on ilmoitettava kuvan avulla (A–D), mille sivuille etulevy asennetaan.</p>	<p>792OB 1049,00 792S4 2074,00 792S5 2696,00 792S6 3622,00</p> <p>7921A 222,00 7921B 356,00 7921E 489,00</p>	

<p>Technical drawing of a 1500x1050 mm bathtub. Side view shows a depth of 70 mm and a height of 35 mm. The width is 1120 mm. Top view shows a length of 1500 mm and a width of 1050 mm. Other dimensions include 100 mm, 650 mm, 730 mm, 130 mm, 650 mm, and 115 mm. A note indicates 'Min 660 Max 710'.</p>		<p><b>Logic-kulmakylpyamme 1500 × 1050 mm, vasen</b> Kylpyveden määrä 260 l</p> <p>Ilman järjestelmää Järjestelmällä 1 varustettuna Järjestelmällä 2 varustettuna Järjestelmällä 3 varustettuna</p> <p>Etulevy</p>	<p>752OB 1 285,00 752S4 2 310,00 752S5 2 932,00 752S6 3 858,00</p>	<p>7521H 290,00</p>
<p>Technical drawing of a 1600x1050 mm bathtub. Side view shows a depth of 70 mm and a height of 35 mm. The width is 1206 mm. Top view shows a length of 1600 mm and a width of 1050 mm. Other dimensions include 100 mm, 650 mm, 745 mm, 130 mm, 650 mm, and 115 mm. A note indicates 'Min 660 Max 710'.</p>		<p><b>Logic-kulmakylpyamme 1600 × 1050 mm, vasen</b> Kylpyveden määrä 270 l</p> <p>Ilman järjestelmää Järjestelmällä 1 varustettuna Järjestelmällä 2 varustettuna Järjestelmällä 3 varustettuna</p> <p>Etulevy</p> <p><b>Logic-kulmakylpyamme 1600 × 1050 mm, oikea*</b> Kylpyveden määrä 270 l</p> <p>Ilman järjestelmää Järjestelmällä 1 varustettuna Järjestelmällä 2 varustettuna Järjestelmällä 3 varustettuna</p> <p>Etulevy</p>	<p>754OB 1 356,00 754S4 2 380,00 754S5 2 3003,00 754S6 3 929,00</p> <p>755OB 1 356,00 755S4 2 380,00 755S5 2 3003,00 755S6 3 929,00</p>	<p>7541H 290,00</p> <p>7551H 290,00</p>
<p>Technical drawing of a 1350x1350 mm triangular bathtub. Side view shows a depth of 70 mm and a height of 35 mm. The width is 1170 mm. Top view shows a length of 1350 mm and a width of 1350 mm. Other dimensions include 1255 mm, 150 mm, 1308 mm, 110 mm, 625 mm, and 130 mm. A note indicates 'Min 650 Max 700'.</p>		<p><b>Logic-kulmakylpyamme 1350 × 1350 mm</b> Kylpyveden määrä 230 l</p> <p>Ilman järjestelmää Järjestelmällä 1 varustettuna Järjestelmällä 2 varustettuna Järjestelmällä 3 varustettuna</p> <p>Etulevy</p>	<p>756OB 1 214,00 756S4 2 239,00 756S5 2 862,00 756S6 3 787,00</p>	<p>7561H 290,00</p>
<p>Technical drawing of a 1400x1400 mm triangular bathtub. Side view shows a depth of 70 mm and a height of 35 mm. The width is 1070 mm. Top view shows a length of 1400 mm and a width of 1400 mm. Other dimensions include 1328 mm, 150 mm, 1308 mm, 120 mm, 675 mm, and 130 mm. A note indicates 'Min 660 Max 710'.</p>		<p><b>Logic-kulmakylpyamme 1400 × 1400 mm</b> Kylpyveden määrä 240 l</p> <p>Ilman järjestelmää Järjestelmällä 1 varustettuna Järjestelmällä 2 varustettuna Järjestelmällä 3 varustettuna</p> <p>Etulevy</p>	<p>757OB 1 285,00 757S4 2 310,00 757S5 2 932,00 757S6 3 858,00</p>	<p>7571H 290,00</p>

		<p><b>Logic-culmakylpyamme 1500 x 1500 mm</b> Kylpyveden määrä 350 l</p> <p>Ilman järjestelmää Järjestelmällä 1 varustettuna Järjestelmällä 2 varustettuna (2 selkähierontapaikkaa) Järjestelmällä 3 varustettuna (2 selkähierontapaikkaa + 3 lisäsuutinta pohjassa)</p> <p>Etulevy</p>	<p>758OB 1356,00 758S4 2380,00 758S5 3003,00 758S6 3929,00 7581H 290,00</p>	
--	--	---	---	--

## LISÄVARUSTEET

Lisävarusteilla muokkaat kylpyammeen tarpeitteesi ja toiveitteesi mukaisiksi.

		<p><b>Kädensijat nelikulmisiin kylpyammeisiin</b> Tilataan yhdessä kylpyammeen kanssa.</p> <p>Kromia, yksi pari</p>	<p>G2 183,00</p>	
		<p><b>Niskatyyny</b> Kestävästä ja joustavasta materiaalista valmistettu tyyny ei ime itseensä vettä. Kiinnitetään ammeen reunaan imukupeilla. Sopii kaikkiin kylpyammeisiin.</p> <p>Musta</p>	<p>HR 45,00</p>	
		<p><b>Lämmitin 1,5 kW, sopii kaikkiin järjestelmillä 2 ja 3 varustettuihin ammeisiin.</b></p> <p>Tilataan yhdessä kylpyammeen kanssa.</p>	<p>HH 500,00</p>	



## AMMEEN REUNALLE ASENNETTAVAT SKANDIC-HANAT

Skandicin tunnusmerkkejä ovat laatu ja puhdaslinjainen, yksinkertainen muotoilu. Termostaattihanoissa on automaattinen lämpötilan varmennustoiminto, kuuman vesivirtaaman esto ja keraaminen sulkuventtiili. Hana on tarkoitettu asennettavaksi kylpyammeen reunalle ja on tilattava yhdessä kylpyammeen kanssa, jotta amme voidaan valmistella hanan asennusta varten. Sijoitusvaihtoehdot ovat alla. Jos sijaintia ei ilmoiteta tilattaessa, hana sijoitetaan kohtaan 1.

		LVI/ART-nro	€
		<p>Juoksuputkellinen Skandic-termostaattihana, sopii kaikkiin ammeisiin</p> <p>Mukana vedettävä käsisuihku ja kiinteä juoksuputki</p>	<p>TP</p> <p>512,00</p>
		<p>Skandic-termostaattihana täyttöön ylivuotosuojan kautta, sopii kaikkiin ammeisiin</p> <p>Mukana vedettävä käsisuihku</p>	<p>TD</p> <p>512,00</p>

## AMMEEN REUNALLE ASENNETTAVAN HANAN SJOITUSVAIHTOEHDOT

Jos haluat ammeesi reunalle asennettavalla hanalla varustettuna, hanan sijoitus on ilmoitettava tilauksen yhteydessä. Scandic-ammeessa on kaksi vaihtoehtoista hanan asennuspaikkaa, muissa malleissa on yksi. Jos hanan asennuspaikkaa ei ole ilmoitettu tilattaessa, se asennetaan kohtaan 1.



Artic 1700 x 750



Artic 1800 x 800

### Hanan sijoitus Artic-sarjan ammeisiin



Skandic 1500 x 750



Skandic 1600 x 750



Skandic 1700 x 750

### Hanan sijoitus on Scandic-sarjan ammeisiin



Logic 1200 x 700



Logic 1600 x 700



Logic 1700 x 700



Logic 1500 x 1050, venstre



Logic 1500 x 1050, højre



Logic 1600 x 1050, venstre



Logic 1600 x 1050, højre

### Hanan sijoitus on Logic-sarjan ammeisiin



Logic 1350 x 1350



Logic 1400 x 1400



Logic 1500 x 1500



## KYLPUHUONE- JA KEITTIÖHANAT

Kaikki hanamme käyttävät vettä säästävää tekniikkaa. Osilla on elintarvikehyväksyntä, koska olemme niin onnekkaita, että saamme juomavetemme suoraan hanasta. Tutustu ympäristösertifioituun Nautic-hanaan, joka säästää vettä ja energiaa. Nautic on ympäristö- ja taloustietoisien valinta. Jos haluat sävyttää väreillä, tutustu Logic-sarjaamme, jonka vipujen vaihdettavat, voimakkaat värit tekevät kylpyhuoneestasi näyttävän persoonallisen. Kaiken lisäksi hanat on pintakäsitelty antibakteerisiksi.

## HYVÄ TIETÄÄ

- Kaikissa keittiö- ja pesuallashanoissamme käytetään Gustavsbergin patentoitua vedensäästötekniikkaa, joka säästää vuosittain tuhansia litroja vettä – ja myös rahaa.
- Kaikkien hanojen energian- ja vedensäästöominaisuudet voidaan tarvittaessa kytkeä pois tai sopeuttaa omien tarpeiden mukaan.
- Hanamme voidaan kierrättää. Niiden kaikki osat on valmistettu materiaaleista, joilla on elintarvikehyväksyntä.
- Yksinkertaisilla ohjeilla hanat on helppo asentaa ja huoltaa itse. Jos haluat vaikka asentaa hanaasi varmennustoiminnon, se käy helposti ilman erikoistyökaluja.
- Kaikissa yksiotehanoissa on keraaminen tiiviste. Tiiviste on testiolosuhteissa kestänyt ainakin 450 000 vivunvääntöä, mikä vastaa 20 vuoden normaalia käyttöä.
- Keittiöhanoihin on saatavana astian- ja pyykinpesukoneliitäntä. Keittiöhanaa vaihdettaessa on tärkeää huolehtia, että vesiliitäntän sulkuventtiili on keittiötason yläpuolella. Vesiliitäntä voidaan yhdistää kätevästi suoraan hanaan.
- Monet ruostumattomat terästiskialtaat ovat nykyään niin ohuita, että korkean juoksuputken asennus saattaa jäädä epävakaaaksi. Suosittelemme asennusta keittiötason tai paksummalla teräksellä varustettuun tiskialtaaseen. Valikoimassamme on tukikappale, joka pitää hanan tukevana myös ohuissa tiskialtaissa.
- Itsetyhjenevä ulkohana on näppärä tekninen ratkaisu. Kun hana suljetaan, juoksuputki tyhjenee automaattisesti ja kalliiden vesivahinkojen riski pienenee.
- Useimmat pesuallashanamme ovat saatavilla myös sivusuihkulla varustettuna. Ne sopivat kaikkiin pesuallasiin. WC-istuimen vierelle seinään asennettu käsisuihku korvaa myös pesuistuimen.

## SANASTOA

Ohessa on selitetty seuraavilla sivuilla esiintyviä teknisiä termejä:

**Vesiliitännät** tarkoittavat vettä tuovia putkia. Gustavsbergin hanoissa käytetään joustavia liitosletkuja. Tämä putkityyppi helpottaa asennusta, ja se on hyväksytty Pohjoismaiden myyntiin.

**c-c-mitta** kertoo kylmä- ja kuumavesiliitäntöjen välisen etäisyyden.

**Vaihdin** on kylpyammehanojen kytkin, jolla valitaan, tuleeko vesi juoksuputkesta vai suihkusta.



ANTIBAKTEERINEN PINTAKÄSITTELY

LOGIC-SARJAN MAALIPINNOITETTujen HANOJEN VIVUISSA JA LÄMPÖTILANSÄÄTIMISSÄ ON ANTIBAKTEERINEN PINTAKÄSITTELY, JOKA EHKÄISEE MM. PNEUMOKOKKIBAKTEERIEN, MONIRESISTENTTIEN BAKTEERIEN, VIRUSTEN JA SIENTEN LEVIÄMISTÄ. PINTAKÄSITTELYN ON OSOITETTU KESTÄVÄN VÄHINTÄÄN VIISI VUOTTA.

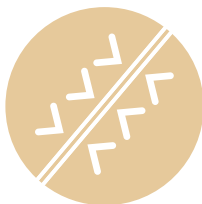

ITSEKORJAUTUVA VÄRIPINTA

LOGIC-SARJAN HANAN VIPUJEN JA LÄMPÖTILANSÄÄTIMIEN ITSEKORJAUTUVA MAALIPINNOITE EHKÄISEE NAARMUJA ERITTÄIN TEHOKKAASTI JA SAA PIENET PINTAVAUROIOT KORJAUTUMAAN ITSESTÄÄN. MAALIPINNOITE TEKEE HANOISTA KESTÄVÄMPIÄ JA VÄHENTÄÄ BAKTEERIEN LEVIÄMISEN RISKIÄ.



TASAINEN LÄMPÖ

TERMOSTAATTIHANOISSA ON TYYPPIHYVÄKSYTYT TAKAISKUVENTTIILIT JA AUTOMAATTINEN VARMENNUSTOIMINTO, JOKA ESTÄÄ KUUMAN VESIVIRTAAMAN. HANA REAGOI NOPEASTI VESIJOHTOJÄRJESTELMÄN PAINEEN JA LÄMPÖTILAN MUUTOKSIIN JA TASAA MUUTOKSET AUTOMAATTISESTI.



ECO-TAP

ECO-TAP ON OMA YMPÄRISTÖSERTIFIKAATTIMME, JOKA VASTAA TIUKKOJAKIN VAATIMUKSIA. ECO-TAP-MERKITYY HANA AUTTAA KÄYTTÄJÄÄ SUOJELEMAAN YMPÄRISTÖÄ ILMAN YLIMÄÄRÄISIÄ PONNISTELUJA. ECO-TAP KÄSITTÄÄ SEURAAVAT OSA-ALUEET: ECO-TAP-ENERGIANSÄÄSTÖ, ECO-TAP-VEDENSÄÄSTÖ.



ECO-TAP-ENERGIANSÄÄSTÖ

MULLISTAVA ENERGIANSÄÄSTÖTOIMINTO, JOKA AUTTAA JOPA PUOLITTAMAAN ENERGIANKULUTUKSEN. TOIMINTO PERUSTUU SIIHEN, ETTÄ VIPU ON NOSTETTAVA ÄÄRIASENTOON VASEMMALLE ENIMMÄISLÄMPÖTILAA VARTEN. KUN VIPU VAPAUTETAAN, HANA PALAUTUU ESIASETETTUUN MUKAVUUSLÄMPÖTILAAN, NOIN 38–40 ASTEeseen. MUKAVUUSLÄMPÖTILA ON SÄÄDETTÄVISSÄ OMIA TARPEITA VASTAAVAKSI.



ECO-TAP-VEDENSÄÄSTÖ

HANA AUTTAA KÄYTTÄMÄÄN VETTÄ VAIN SEN VERRAN KUIN ON VÄLTTÄMÄTÖNTÄ. ALKUASENNON ESIASETETTU MUKAVUUSVIRTAAMA SOVELTUU ESIMERKIKSI ASTI-OIDEN TAI KÄSIEN PESUUN. TÄYSVIRTAAMA SAADAAN NOSTAMALLA VIPU YLÄASENTOON. KUN VIPU VAPAUTETAAN, HANA PALAA AUTOMAATTISESTI MUKAVUUSVIRTAAMAAN. MUKAVUUSVIRTAAMA ON SÄÄDETTÄVISSÄ OMIA TARPEITA VASTAAVAKSI.

## PESUALLASHANA LOGIC

Lisää väriä kylpyhuoneeseen. Logic on ensimmäinen hana, jonka vivun värin saat itse valita neljästä värvaihtoehdosta. Vakioväri on kromi, ja värilliset osat myydään erikseen. Hana on varustettu energiaa ja vettä säästävillä ominaisuuksilla. Toimitus sisältää tyypihyväksytyt SoftPex-liitosletkut.

			LVI-nro	ART-nro	€
		<b>Logic-pesuallashanat</b> Classy Chrome ilman pohjaventtiiliä	6170016	GB41214951	210,00
		<b>Lisävarusteet:</b> Push-down-pohjaventtiili, Classy Chrome	5812908	GB41636575 01	40,48
		<b>Vivun värvaihtoehdot:</b> Sinful Black Perfect White Moody Blue Crazy Orange	6570254	GB41638515-23	45,00
		6570253	GB41638515-25	45,00	
		6570255	GB41638515-36	45,00	
6570256	GB41638515-38	45,00			
		<b>Logic-pesuallashana, kromattu käsisuihku ja seinäpidike</b> Classy Chrome ilman pohjaventtiiliä	6170017	GB41214961	275,00
		<b>Lisävarusteet:</b> Push-down-pohjaventtiili, Classy Chrome	5812908	GB41636575 01	40,48
		<b>Vivun värvaihtoehdot:</b> Sinful Black Perfect White Moody Blue Crazy Orange	6570254	GB41638515-23	45,00
		6570253	GB41638515-25	45,00	
		6570255	GB41638515-36	45,00	
6570256	GB41638515-38	45,00			
		<b>Logic-pesuallashana, pesukoneventtiili, kromattu käsisuihku ja seinäpidike</b> Classy Chrome ilman pohjaventtiiliä	6170018	GB41214991	340,00
		<b>Lisävarusteet:</b> Push-down-pohjaventtiili, Classy Chrome	5182908	GB41636575 01	40,48
		<b>Vivun ja pesukoneventtiilin värvaihtoehdot:</b> Sinful Black Perfect White Moody Blue Crazy Orange	6570254	GB41638520-23	45,00
		6570253	GB41638520-25	45,00	
		6570255	GB41638520-36	45,00	
6570256	GB41638520-38	45,00			



## PESUALLASHANA COLORIC

Coloric-hanat valmistetaan värjätystä anosisoidusta alumiinista, jonka pinta on yhtä kestävä kuin kromatunkin hanan. Coloric on varustettu vedensäästötekniikalla ja toimitus sisältää joustavat tyyppihyväksytyt SoftPex-liitosletkut.

			LVI-nro	ART-nro	€
		<b>Coloric pesuallashana</b> Sinful Black Rough Aluminium Heavenly Champagne Moody Blue Passionate Red	6170011	GB41219051-23	307,79
		<b>Lisävaruste:</b> Push-down -pohjaventtiili	5812908	GB41636575 01	40,48
		<b>Coloric pesuallashana käsisuihkulla</b> Sinful Black Rough Aluminium Heavenly Champagne Moody Blue Passionate Red	6170006	GB41219151-23	389,45
		<b>Lisävaruste:</b> Push-down -pohjaventtiili	5812908	GB41636575 01	40,48

## NAUTIC -PESUALLASHANA

Kuuman veden lämpötila on säädettävissä turvallisuuden lisäämiseksi. Toimitus sisältää joustavat Soft Pex® -liitäntäletkut. Hana on varustettu energiaa ja vettä säästävillä ominaisuuksilla. Toimitus sisältää tyyppihyväksytyt SoftPex-liitosletkut.

		<b>Nautic-pesuallashana</b> Vipupohjaventtiilillä Ketjukiinnitys	617 52 00	GB41214041	157,47
			617 52 10	GB41214047	123,11
		<b>Nautic-pesuallashana</b> mukana pohjaventtiili tulpalla		GB41214043	151,41

		<p>Nautic-pesuallashana, 160 mm:n vipu kahva</p> <p>Ketjukiinnitys</p>	617 52 20	GB41214047-64	160,33
		<p>Nautic-pesuallashana, kromattu käsisuihku bideesuihku ja seinäpidike</p> <p>Vipupohjajaventiilillä</p> <p>Ketjukiinnitys</p>	617 52 30 617 52 40	GB41214141 GB41214147	240,50 210,44
		<p>Nautic Pesuallashana, kääntyvä juoksuputki 150mm</p> <p>ilman pohjajaventiilää</p>	6170000	GB41214045	210,43
		<p>Nautic pesuallashana, kääntyvä juoksuputki 150mm</p> <p>käsisuihkulla</p>	6170001	GB41214145	259,12
		<p>Nautic pesuallashana juoksuputki 150 mm, pesukoneventtiilillä</p> <p>ilman käsisuihkua</p> <p>käsisuihkulla</p>	6170002 6170003	GB41214085 GB41214185	224,75 279,16

## LOGIC-ELEKTRONINEN PESUALLASHANA

Elektroniset hanat soveltuvat sekä julkisiin tiloihin että koteihin. Hanan herkkyyttä voidaan tarvittaessa säätää ilman työkaluja. Anturin voi kytkeä pois päältä esimerkiksi siivouksen ajaksi.

			LVI-nro	ART-nro	€
		<p><b>Logic-pesuallashanat</b> Classy Chrome ilman pohjaventtiiliä</p> <p><b>Lisävarusteet:</b> Push-down-pohjaventtiili, Classy Chrome</p>	6170019	GB41214981	550,00
			5812908	GB4163657501	40,48

## PESUALLAS- / BIDEEHANA NAUTIC

			LVI-nro	ART-nro	€
		<p><b>Nautic-pesuistuinhana, jossa nivelpesuutin</b></p> <p>Mukana pohjaventtiili ja nostovipu Kromi</p>	6175250	GB41214071	216,88

## LOGIC-TERMOSTAATTISUIHKUHANAT

Lisää väriä kylpyhuoneeseen. Logic on ensimmäinen hana, jonka virtaus- ja lämpötilansäätimien värin saat itse valita neljästä väri vaihtoehdosta. Vakioväri on kromi, ja värilliset osat myydään erikseen. Termostaattihana lisää etenkin suihkun käyttömukavuutta ja turvallisuutta. Termostaattihanoissa on tyyppihyväksytyt takaiskuventtiilit, keraaminen patruuna ja automaattinen varmennustoiminto, joka estää kuuman vesivirtaaman. Hana reagoi nopeasti vesijohtojärjestelmän paineen ja lämpötilan muutoksiin. Lämpötilanrajoitin 38 °C.

			LVI-nro	ART-nro	€
		Logic-termostaattisuihkuhana, suihkuliitäntä yläpuolella 150 c-c, Classy Chrome	6371553	GB41214924	293,00
		Säätimien väri vaihtoehdot: Virtaus- ja lämpötilansäädin			
		Sinful Black	6570254	GB41638528-23	54,00
		Perfect White	6570253	GB41638528-25	54,00
		Moody Blue	6570255	GB41638528-36	54,00
Crazy Orange	6570256	GB41638528-38	54,00		
		Logic-termostaattisuihkuhana, suihkuliitäntä alapuolella 150 c-c, Classy Chrome	6371552	GB41214904	293,00
		Säätimien väri vaihtoehdot: Virtaus- ja lämpötilansäädin			
		Sinful Black	6570254	GB41638528-23	54,00
		Perfect White	6570253	GB41638528-25	54,00
		Moody Blue	6570255	GB41638528-36	54,00
Crazy Orange	6570256	GB41638528-38	54,00		







## COLORIC – TERMOSTAATTIHANA

Coloric-hanat valmistetaan värjätystä anosisoidusta alumiinista, jonka pinta on yhtä kestävä kuin kromatunkin hanan. Termostaattihanoissa on tyyppihyväksytyt takaiskuventtiilit ja automaattinen varmennustoiminto, joka estää kuuman vesivirtaaman. Hana reagoi nopeasti vesijohtojärjestelmän ja lämpötilan muutoksiin. Lämpötilanrajoitin 38° C.

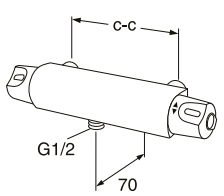
			LVI-nro	ART-nro	€
		Coloric-termostaattihana, suihkuliitäntä alapuolella			
		150 c-c			
		Sinful Black	6371527	GB41219204 23	436,45
		Rough Aluminium	6371528	GB41219204 46	436,45
		Heavenly Champagne	6371529	GB41219204 47	436,45
		Moody Blue	6371558	GB41219204 36	436,45
Passionate Red	6371531	GB41219204 49	436,45		
		Coloric Termostat liitäntä ylöspäin			
		150 c-c			
		Sinful Black	6371532	GB41219224 23	436,45
		Rough Aluminium	6371533	GB41219224 46	436,45
		Heavenly Champagne	6371534	GB41219224 47	436,45
		Moody Blue	6371559	GB41219224 36	436,45
Passionate Red	6371536	GB41219224 49	436,45		

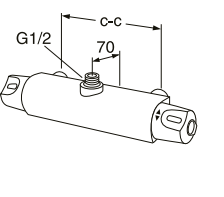
## TERMOSTAATTISUIHKUHANAT NAUTIC

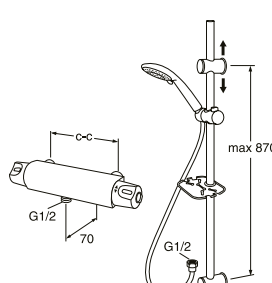
Termostaattihana lisää etenkin suihkun käyttömukavuutta ja turvallisuutta. Termostaattihanoissa on tyyppihyväksytyt takaiskuventtiilit ja automaattinen varmennustoiminto, joka estää kuuman vesivirtaaman. Hana reagoi nopeasti vesijohtojärjestelmän paineen ja lämpötilan muutoksiin. Lämpötilanrajoitin 38 °C ja virtauksenrajoitin.

			LVI-nro	ART-nro	€
		<p><b>Nautic termostaattihana</b></p> <p>150 c-c Kromi</p> 	637 1521	GB41215304	234,06
		<p><b>Nautic-termostaattisuihkuhana, suihkuliitäntä yläpuolella</b></p> <p>150 c-c Kromi</p> 	6371524	GB41215324	234,06
		<p><b>Nautic Combi -paketti, vettä säästävä termostaattihana ja suihkusetti</b></p> <p>150 c-c Kromi, termostaattihana</p> <p>Suihkuvarustus: letku 1,75m, säädettävä seinäkiinnitys, liuku, saippuakuppi ja erillinen seinäpidike käsisuihkulle</p> 	6371521	GB41215304 GB41103250	234,06 70,41



## LOGIC-TERMOSTAATTIKYLPLYAMMEHANAT

Lisää väriä kylpyhuoneeseen. Logic on ensimmäinen hana, jonka virtaus- ja lämpötilansäätimien värin saat itse valita neljästä väri vaihtoehdosta. Vakioväri on kromi, ja värilliset osat myydään erikseen. Vaihdin on piilotettu liitäntään. Virtaus vaihdetaan suihkulle työntämällä letkuliitintä ylöspäin, palautus on automaattinen. Termostaattihanoissa on tyyppihyväksytyt takaiskuventtiilit, keraaminen patruuna ja automaattinen varmennustoiminto, joka estää kuuman vesivirtaaman. Hana reagoi nopeasti vesijohtojärjestelmän paineen ja lämpötilan muutoksiin. Lämpötilanrajoitin 38 °C.

		LVI-nro	ART-nro	€
		<b>Logic-termostaattikylpyammehanat</b> 150 c-c, Classy Chrome		
		<b>Säätimien väri vaihtoehdot: Virtaus- ja lämpötilansäädin</b> Sinful Black Perfect White Moody Blue Crazy Orange		
		6371554	GB41214933	370,00
		6570254	GB41638528-23	54,00
		6570253	GB41638528-25	54,00
6570255	GB41638528-36	54,00		
6270256	GB41638528-38	54,00		

## COLORIC-TERMOSTAATTIKYLPLYAMME

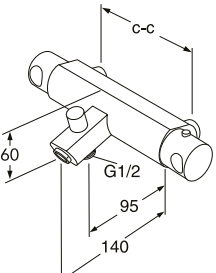
Coloric-hanat valmistetaan värjätystä anosisoidusta alumiinista, jonka pinta on yhtä kestävä kuin kromatunkin hanan. Termostaattihanoissa on tyyppihyväksytyt takaiskuventtiilit ja automaattinen varmennustoiminto, joka estää kuuman vesivirtaaman. Hana reagoi nopeasti vesijohtojärjestelmän ja lämpötilan muutoksiin. Lämpötilanrajoitin 38° C.

		LVI-nro	ART-nro	€
		<b>Coloric termostaattihana vaihdinjuoksuputkella</b>		
		150 c-c Sinful Black Rough Aluminium Heavenly Champagne Moody Blue Passionate Red		
		6371537	GB41219223 23	522,46
		6371538	GB41219223 46	522,46
		6371539	GB41219223 47	522,46
6371557	GB41219223 36	522,46		
6371541	GB41219223 49	522,46		

## TERMOSTAATTIKYLPLYAMMEHANA NAUTIC

Termostaattihana lisää käyttömukavuutta ja turvallisuutta. Termostaattihanoissa on tyyppihyväksytyt takaiskuventtiilit ja automaattinen varmennustoiminto, joka estää kuuman vesivirtaaman. Hana reagoi nopeasti vesijohtojärjestelmän paineen ja lämpötilan muutoksiin. Lämpötilanrajoitin 38 °C ja virtauksenrajoitin.

		LVI-nro	ART-nro	€
		<b>Nautic termostaattikylpyammehana, kiinteä juoksuputki ja vedettävä vaihdin</b>		
		150 c-c Kromi Vaihdinjuoksuputki		
6371521	GB41215304	234,06		
6577550	GB41636819	53,49		













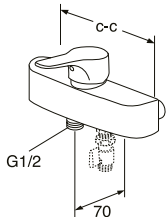

## COLORIC – YKSIOTESUIHKUHANA

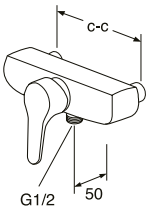
Coloric-hanat valmistetaan värjätystä anosisoidusta alumiinista, jonka pinta on yhtä kestävä kuin kromatunkin hanan. Coloric on varustettu vedensäästötekniikalla.

			LVI-nro	ART-nro	€
		<b>Coloric – suihkuhana, suihkuliitäntä alaspäin.</b> Sinful Black Rough Aluminium Heavenly Champagne Moody Blue Passionate Red 	6371547	GB41219004-23	333,56
			6371548	GB41219004-46	333,56
			6371549	GB41219004-47	333,56
			6371560	GB41219004-36	333,56
			6371551	GB41219004-49	333,56

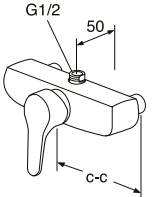
## SEINÄÄN ASENNETTAVAT NAUTIC-YKSIOTEHANAT

Nautic-hanoissa on keraamiset tiivisteet ja suihkuliitäntä ala- tai yläpuolella. Kuuman veden lämpötila on rajoitettavissa, mikä ehkäisee palovammoja. Hana toimitetaan säädettävät energiansäästötoiminnot pois kytkettyinä, mutta ne voidaan ottaa käyttöön tarvittaessa.

			LVI-nro	ART-nro	€
		<b>Nautic-suihkuhana, vipu vaakasuunnassa.</b> Liitäntä alapuolella. 150 c-c <b>Lisävaruste:</b> kylmän/kuuman veden lisäulosotto, kuulasululla  	637 5200	GB41214004	176,09
				FG079805705	15,89
		<b>Nautic-suihkuhana, vipu pystysuunnassa.</b> Liitäntä alapuolella. 150 c-c  	637 5210	GB41214014	176,09
		<b>Nautic-suihkuhana, vipu pystysuunnassa.</b> Liitäntä yläpuolella. 150 c-c  	637 5220	GB41214024	188,24











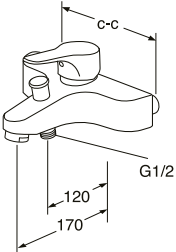

## COLORIC - YKSIOTEKYLPLYAMMEHANA

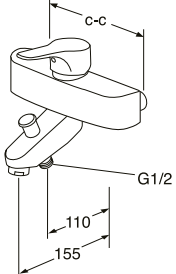
Coloric-hanat valmistetaan värjätystä anosisoidusta alumiinista, jonka pinta on yhtä kestävä kuin kromatunkin hanan.

		LVI-nro	ART-nro	€
		<b>Coloric-kylpyammehana, vedettävä vaihdin</b> Sinful Black Rough Aluminium Heavenly Champagne Moody Blue Passionate Red		
		6371542	GB41219023-23	380,83
		6371543	GB41219023-46	380,83
		6371544	GB41219023-47	380,83
		6371556	GB41219023-36	380,83
		6371546	GB41219023-49	380,83
				

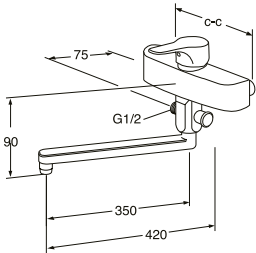
## NAUTIC -YKSIOTEKYLPLYAMMEHANA

Hana toimitetaan säädettävät energiansäästötoiminnot poiskytkettyinä, mutta ne voidaan ottaa käyttöön tarvittaessa. Hanaa täydennetään kylpyamme-, pesuallas- tai keittiöjuoksuputkella.

		LVI-nro	ART-nro	€
		<b>Nautic-kylpyammehana, vedettävä vaihdin</b> 150 c-c Kromi		
	 	637 52 30	GB41214023	251,95
		<b>Nautic-kylpyammehana, kiinteä juoksuputki ja vedettävä vaihdin</b> 150 c-c Hana kromi Juoksuputki		
	 	637 52 00 657 75 50	GB41214004 GB41636819	176,09 53,49
		<b>Nautic-kylpyammehana, kääntyvä juoksuputki ja vedettävä vaihdin</b> 150 c-c Hanarunko, kromi Juoksuputki		
	 	637 52 00 657 75 40	GB41214004 GB41635270	176,09 78,05

## COLORIC – SUIHKUSARJA

Suihkusarja on valmistettu anodisoidusta värjätystä alumiinista. Mukana metallivahvisteinen letku ja korkeus on säädettävissä. Soveltuu kaikkiin hanasarjoihimme.

			LVI-nro	ART-nro	€
		<p>Coloric suihkusarja 1,75 m metalliletkulla. Erillinen seinäripustin mukana.</p> <p>Sinful Black Rough Aluminium Heavenly Champagne Moody Blue Passionate Red</p>	6570232	GB41103390-23	233,35
			6570233	GB41103390-46	233,35
			6570234	GB41103390-47	233,35
			6570252	GB41103390-36	233,35
			6570236	GB41103390-49	233,35

## SUIHKUSARJA

Mukana metallivahvisteinen letku ja seinäkiinnityksen säätöväli max 870mm. Soveltuu kaikkiin hanasarjoihimme. Sisältää saippakupin.

			LVI-nro	ART-nro	€
		<p>Suihkusarja, letku 1,75m sisältää saippakupin.</p>		GB41103250	70,41

## SUIHKUSARJA NAUTIC II

Säädettävä suihkusetti. Seinäkiinnityksen säätöväli max 700mm. Käy sekä kylpyamme- ja suihkuhanoihin.

			LVI-nro	ART-nro	€
		<p>Nautic II suihkusarja, letku 1,75 m.</p>	657 93 30	GB4110405300	181,88

## KIINTEÄT SUIHKUSETIT

Suuri kiinteä kattosuihku, jossa on runsas vedenvirtaus. Erillinen käsिसuihku, liuku ja kiinteä seinätanko. Suihku voidaan liittää hanaan ylhäältä tai alhaalta (vaatii lisävarusteita).

		LVI-nro	ART-nro	€	
		<b>G1 Suuri kiinteä kattosuihku (hana tilataan erikseen)</b> Suihkupää 200x200mm	6570237	GB41103225	429,73
		<b>Lisävaruste:</b> Sisältää lisäseinäkiinnikkeen suihkutangolle ja joustavan liitosletkun hanaan. Lisävaruste tarvitaan, jos liitos hanaan on hanan alapuolelta.	6570239	GB41638464	7,85
		<b>G2 Suuri kiinteä kattosuihku (hana tilataan erikseen)</b> Suihkupään halkaisija 200mm	6570238	GB41103220	429,73
		<b>Lisävaruste:</b> Sisältää lisäseinäkiinnikkeen suihkutangolle ja joustavan liitosletkun hanaan. Lisävaruste tarvitaan, jos liitos hanaan on hanan alapuolelta.	6570239	GB41638464	7,85

## KÄSISUIHKU SEINÄPIDIKKEELLÄ

Pelkkä käsिसuihku seinäpidikkeellä voi olla ratkaisu, jos tilaa ei ole asentaa kokonaista suihkusettiä.

		LVI-nro	ART-nro	€	
		Käsिसuihku Skandic	6575260	GB41636596 00	34,47
		Metallipunoksinen suihkuletku, 1,75m	6575060	GB41636266 00	19,22
		Seinäpidike	6575580	GB41637575	5,65

## LOGIC-KEITTIÖHANAT

Lisää väriä keittiöön. Logic on ensimmäinen hana, jonka vivun ja astianpesukoneventtiilin värin saat itse valita neljästä väri- vaihtoehdosta. Vakioväri on kromi, ja värilliset osat myydään erikseen. Logic-hanoissa on keraamiset tiivisteet, ja hanat on varustettu energian- ja vedensäästöteknikoilla. Juoksuputki kääntyy 110 astetta. Hanoihin on saatavana vesiliitäntä astian- tai pyykinpesukonetta varten. Keittiöhanojen toimitukseen sisältyvät asennusta helpottavat taipuisat vesiliitännät, ja hanoissa on kaikki energiansäästöominaisuudet, joissa on lisäksi säätömahdollisuus.

			LVI-nro	ART-nro	€
		<b>Logic keittiöhana korkealla juoksuputkella</b> Classy Chrome  <b>Vivun väri vaihtoehdot:</b> Sinful Black Perfect White Moody Blue Crazy Orange	6270808	GB41204956	270,00
			6570254 6570253 6270255 6270256	GB41638515-23 GB41638515-25 GB41638515-36 GB41638515-38	45,00 45,00 45,00 45,00
		<b>Logic keittiöhana, korkea juoksuputki, astianpesukone liitäntä</b> Classy Chrome  <b>Vivujen väri vaihtoehdot:</b> Sinful Black Perfect White Moody Blue Crazy Orange	6270809	GB41204996	326,00
			6570258 6570257 6270259 6270260	GB41638520-23 GB41638520-25 GB41638520-36 GB41638520-38	49,00 49,00 49,00 49,00



## SEINÄÄN ASENNETTAVA LOGIC-YKSIOTEHANA

Lisää väriä kylpyhuoneeseen. Logic on ensimmäinen hana, jonka vivun värin saat itse valita neljästä väri- vaihtoehdosta. Vakioväri on kromi, ja värilliset osat myydään erikseen. Seinään asennettava yksiotehana on yleishana, joka voidaan toimittaa suihkukanana, juoksuputkella varustettuna kylpyammehanana tai seinään asennettavana keittiöhanana. Siinä on säädettävät energiansäästöominaisuudet, jotka voidaan ottaa käyttöön tarvittaessa.

			LVI-nro	ART-nro	€
		<b>Logic yksiotehana seinäasennukseen</b> 150 c-c, Classy Chrome  <b>Juoksuputkivaihtoehdot seinähanalle:</b> Vaihdi juoksuputki (kiinteä) 85mm kääntyvä juoksuputki 150mm kääntyvä juoksuputki	6371555	GB41214934	220,00
			6577550 6577210 6577220	GB41636819 GB41633631 GB41633632	53,49 36,14 40,48
		<b>Vivun väri vaihtoehdot:</b> Sinful Black Perfect White Moody Blue Crazy Orange	6570254 6570253 6570255 6570256	GB41638515-23 GB41638515-25 GB41638515-36 GB41638515-38	45,00 45,00 45,00 45,00

## KEITTIÖHANA COLORIC

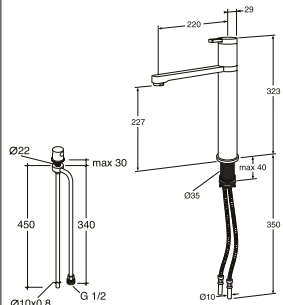
Anodisoidun alumiinin ansiosta Coloric-hanojen pinta on yhtä kestävä kuin kromattujen hanojen. Hanoissa on keraamiset tiivisteet, ja niissä hyödynnetään vedensäästötekniikkaa. Kuuman veden lämpötila on rajoitettavissa, mikä ehkäisee palovammoja. Juoksuputki kääntyy 110 astetta. Hanan mukana toimitetaan asennusta helpottavat tyypihyväksytyt, taipuisat vesiliitännät. Coloric-keittiöhanoat sopivat erinomaisesti myös korkeisiin tasoaltaisiin. Juoksuputken asento on lukittavissa.

		LVI-nro	ART-nro	€
		<b>Coloric-keittiöhana, korkea valettu juoksuputki, astianpesukoneiliitäntä saatavissa</b>		
		Sinful Black Rough Aluminium Heavenly Champagne Moody Blue Passionate Red		
		6270814	GB41209055-23	449,88
		6270815	GB41209055-46	449,88
		6270816	GB41209055-47	449,88
		6270811	GB41209055-36	449,88
		6270818	GB41209055-49	449,88
		6275982	GB41205081	143,15

## KEITTIÖHANAT NAUTIC

Juoksuputki kääntyy 110 astetta ja hanasta on saatavana versio pesukoneiliitännällä tai ilman.

		LVI-nro	ART-nro	€
		<b>Nautic-keittiöhana, korkea juoksuputki</b> Kromi		
		627 52 30	GB41204056	181,81
		 		
		<b>Nautic-keittiöhana, korkea juoksuputki, astianpesukoneiliitäntä</b> Kromi Kulmaaliitäntä tasoastianpesukonetta varten		
		627 52 40	GB41204096	216,17
		627 59 90	GB41635790-01	33,05
		 		
		<b>Nautic-keittiöhana, matala valettu juoksuputki</b> Kromi Sivusuuhkulla Harjalla		
		6270800	GB41204055	163,19
		6270804	GB41204155	214,73
		6270805	GB41204155-88	214,73
		 		



			LVI-nro	ART-nro	€
		<b>Nautic-keittiöhana, matala valettu juoksuputki, astianpesukoneliitäntä</b>			
		Kromi	6270802	GB41204095	224,76
		Sivusuihkulla	6270806	GB41204195	279,16
		Harjalla	6270807	GB41204195-88	279,16
		Kulmaliitäntä tasoastianpesukonetta varten	6275990	GB41635790-01	33,05
		<b>Nautic-keittiöhana, seinäsennus, kääntyvä juoksuputki</b>			
		c-c 150	6375220	GB41214024	188,24
		seinäsekoittaja, lähtö ylös, 150 c-c juoksuputki	6577300	GB41630184	95,39
		<b>Nautic-keittiöhana, seinäsennus, kääntyvä juoksuputki</b>			
		c-c 150, hana	637 52 00	GB41214004	176,09
		D-juoksuputki, 250mm	657 72 40	GB41633614	39,75

## ND 40 -KEITTIÖHANA

Juoksuputki kääntyy 110 astetta. Kuuman veden lämpötila on rajoitettavissa, mikä ehkäisee palovammoja.

			LVI-nro	ART-nro	€
		<b>ND 40 -keittiöhana, korkea valettu juoksuputki</b>			
		Kromi	627 50 50	GB41209455	256,25
		Kromi, itsesulkeutuva kromattu käsisuihku	627 50 70	GB41209451	338,87
		<b>ND 40 -keittiöhana, korkea valettu juoksuputki, astianpesukoneliitäntä</b>			
		Kromi	627 50 60	GB41209495	322,12
		Kromi, itsesulkeutuva kromattu käsisuihku	627 50 80	GB41209491	399,75
		Kulmaliitäntä tasoastianpesukonetta varten	627 59 90	GB41635790-01	33,05

# VESIPOSTIT

Vesiposteissa on irrotettava tai kiinteä avain. Suljettaessa hana tyhjenee itsestään, joten se ei jäädy.

		LVI-nro	ART-nro	€
	<b>Ulkohana, takaiskuventtiili ja avain</b> Enintään 400 mm:n paksuisille seinille Enintään 1000 mm:n paksuisille seinille	293 44 22	FG0105060	77,10
		293 44 23	FG0105070	108,77
	<b>Ulkohana, takaiskuventtiili ja vääntösäädin</b> Enintään 1000 mm:n paksuisille seinille	293 44 24	FG0105061	99,13





## SUIHKU

Tyylikäs suihku on yleensä myös laatusuihku. Laadukas muotoilu ja materiaali ovat yleensä toimivuuden tae. Lasi on omiaan kosteissa tiloissa, joten lasiset seinät ja ovet ovat loistava ja esteettinen ratkaisu. Lisäksi lasi päästää valoa läpi ja on helppo pitää puhtaana. Suihkujen hillitty muotoilu tuo kylpyhuoneeseen ajattoman tunnelman. Kaikki seinä- ja lattiaprofiilimme ovat säädettäviä, joten suihkuseinät voidaan asentaa suoraan, vaikka seinät ja lattia olisivatkin vinoja.

## HYVÄ TIETÄÄ

- Tuotteemme täyttävät tiukat turvallisuusvaatimukset. Testaamme tuotteidemme turvallisuuden, toimivuuden, tiiviiden ja kestävyden CE-normien mukaisesti.
- Suosituin ratkaisu on suoraan vedenpitävään, loivalla kaadolla varustettuun lattiaan kiinnitettävä suihkuseinä.
- Suihkukaappi on helpoin ratkaisu tilaan, jonka lattia ja seinät eivät kestä vettä. Suihkukaappi on erillinen, vedenkestävä tila. Suihkua varten tarvitaan vain yhden neliömetrin tila sekä vesiliitännät kylmälle ja kuumalle vedelle.
- Kylpyhuoneeseen voidaan asentaa suihkukaappi, jos huonekorkeus on vähintään 205 cm.
- Tee suorakulmisen suihkutilan (esim. 100 × 80 cm) kokoa mitattaessa lattiaan teipistä kulma ja mittaa vasemmalta oikealle. Näin saat oikean tuloksen.

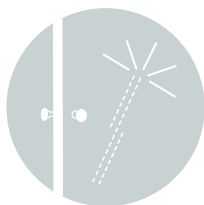





CLEAR GLASS

SUIHKUSEINÄT OVAT JATKUVASTI ALTTIINA VEDELLE, SAIPPUALLE, RASVALLE, SAMPOOLLE JA KALKILLE. SIKSI GUSTAVSBERGIN SUIHKUSEINÄT OVAT CLEAR GLASS -LASIA, JONKA SUOJAPINNOITE HELPOTTAA PUHDISTUSTA JA VÄHENTÄÄ PUHDISTUKSEEN TARVITTAVAA PESUAINEN MÄÄRÄÄ.

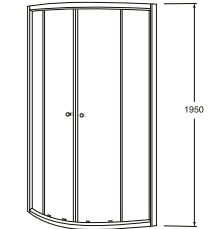
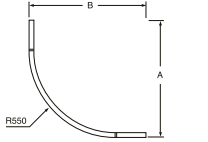
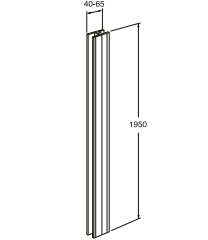

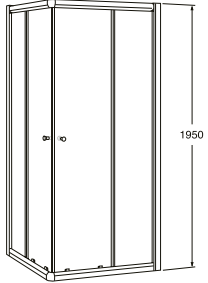
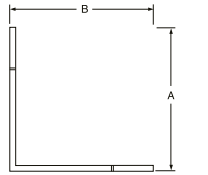
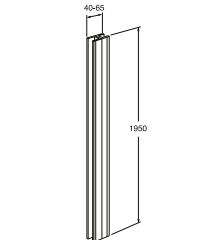



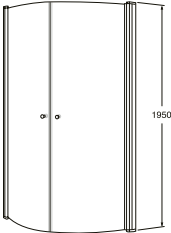
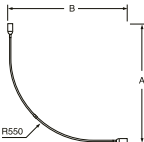

# LIUKUOVELLISET SUIHKUNURKAT

Ovissa on puhdistusta helpottava Vipp-in-toiminto. Mittakuvat osoitteesta [www.gustavsberg.fi](http://www.gustavsberg.fi). Profiilit ovat valkoiset tai kromatut, seinät turvalasia.

		AxB Leveys/säätövara (mm)		LVI-nro	€		
  		<b>Puolipyöreä NQ-suihkunurkkaus</b>					
		Kromatut profiilit, seinät 6 mm NQ80G-C, 80x80 cm NQ90G-C, 90x90 cm NQ100G-C, 100x100 cm NE-C-levenysprofiili, kromattu  Valkoiset profiilit, seinät 6 mm NQ80G-W, 80x80 cm NQ90G-W, 90x90 cm NQ100G-W, 100x100 cm NE-W-levenysprofiili, valkoinen					
		780-805x780-805	880-905x880-905	980-1005x980-1005	Leveyden säätövara 40-65 mm	5853140 5853141 5853142 5863411	698,64 698,64 698,64 76,26
		780-805x780-805	880-905x880-905	980-1005x980-1005	Leveyden säätövara 40-65 mm	5853130 5853131 5853132 5863410	649,44 649,44 649,44 76,26
  		<b>NC-suihkunurkkaus</b>					
		Kromatut profiilit, seinät 8 mm NC80G-C, 80x80 cm NC90G-C, 90x90 cm NC100G-C, 100x100 cm NC810G-C, 80x100 cm NC108G-C, 100x80 cm NC89G-C, 80x90 cm NC98G-C, 90x80 cm NE-C-levenysprofiili, kromattu  Valkoiset profiilit, seinät 8 mm NC80G-W, 80x80 cm NC90G-W, 90x90 cm NC100G-W, 100x100 cm NC810G-W, 80x100 cm NC108G-W, 100x80 cm NC89G-W, 80x90 cm NC98G-W, 90x80 cm NE-W-levenysprofiili, valkoinen					
		780-805x780-805	880-905x880-905	980-1005x980-1005	Leveyden säätövara 40-65 mm	5853143 5853144 5853145 5853146 5853147 5853148 5853149 5863411	649,44 649,44 649,44 649,44 649,44 649,44 649,44 76,26
		780-805x780-805	880-905x880-905	980-1005x980-1005	Leveyden säätövara 40-65 mm	5853133 5853134 5853135 5853136 5853137 5853138 5853139 5863410	600,24 600,24 600,24 600,24 600,24 600,24 600,24 76,26

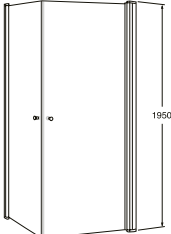
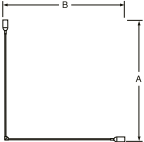
# SUIHKUNURKKA HEILURIOVILLA



Suihkunurkkausten seinät ovat turvalasia ja mahdollisimman vähän profiloituja, mikä helpottaa puhdistusta. Noususaranat nostavat ovea avattaessa. Ovet avautuvat sisään- ja ulospäin, mikä mahdollistaa tilaa säästävät ratkaisut. Mittakuvat osoitteesta [www.gustavsberg.fi](http://www.gustavsberg.fi)

		AxB Leveys/säätövara (mm)	LVI-nro	€	
  		<b>SQ-puolipyöreä suihkunurkkaus</b> Kromatut profiilit, seinät 6 mm SQ80G, 80x80 cm SQ90G, 90x90 cm SQ100G, 100x100 cm SQ810G, 80x100 cm SQ108G, 100x80 cm SQ89G, 80x90 cm SQ98G, 90x80 cm	780-800x780-800 880-900x880-900 980-1000x980-1000 780-800x980-1000 980-1000x780-800 780-800x880-900 880-900x780-800	5853040 5853041 5853042 5853043 5853044 5853045 5853046	826,56 826,56 826,56 826,56 826,56 826,56 826,56
					
  		<b>SC-suihkunurkkaus</b> Kromatut profiilit, seinät 8 mm SC80G, 80x80 cm SC90G, 90x90 cm SC100G, 100x100 cm SC810G, 80x100 cm SC108G, 100x80 cm SC89G, 80x90 cm SC98G, 90x80 cm	780-800x780-800 880-900x880-900 980-1000x980-1000 780-800x980-1000 980-1000x780-800 780-800x880-900 880-900x780-800	5853047 5853048 5853049 5853050 5853051 5853052 5853053	826,56 826,56 826,56 826,56 826,56 826,56 826,56
					

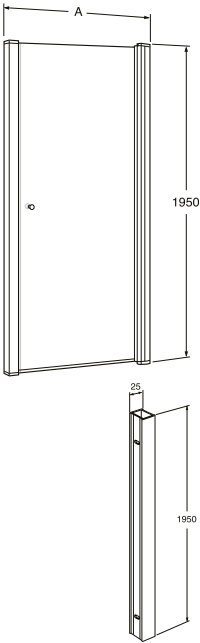

## HEILURIOVI SYVENNYKSEEN

Suihkuovi on 8mm paksua turvalasia. Noususaranat nostavat ovea avattaessa. Ovi avautuu sisään- ja ulospäin, mikä mahdollistaa tilaa säästävät ratkaisut. Mittakuvat osoitteesta [www.gustavsberg.fi](http://www.gustavsberg.fi)

		AxB Leveys/säätövara (mm)	LVI-nro	€
		<b>SA-heiluriovi</b>		
		<b>Kromatut profiilit</b>		
	SA80G, 80 cm	780 – 820	5863109	498,15
	SA90G, 90 cm	880 – 920	5863110	498,15
	SA100G, 100 cm	980 – 1020	5863111	498,15
	SE-C Levennysprofiili, kromattu	Levennys 25mm	UPGUYDG262-337	76,26
				

## SUIHKUKAAPPI, JOSSA INTEGROITU HANA

Suihkukaappi on kätevä ratkaisu, jos kylpyhuoneen seiniä ja lattiaa ei ole vesieristetty. Suihkua varten tarvitaan vain sopiva nurkka, vesipiste ja lattiakaivo. Asennusjäljestä tulee siisti, koska takaseinien kuviolasi peittää liitosputket. Profiilit ovat valkoiset tai kromatut. Jalat ja kaapin alusta ovat piilossa etupaneelien takana, jotka on helppo poistaa siivouksen ajaksi. Vipp-in-toiminnon ansiosta ovet voidaan vaivattomasti irrottaa, mikä helpottaa puhdistusta ja parantaa hygieniää. Huomaa, että näiden suihkukaappien toimitus sisältää integroidun termostaattihanauksen ja Nautic II -suihkusetin.

			Leveys/säätövara (mm)	LVI-nro	€
		<b>NACC-suihkukaappi</b>			
		Kromatut profiilit, seinät 6 mm NACC	900x900	584 30 79	1223,85
		Valkoiset profiilit, seinät 6 mm NACC	900x900	584 30 78	1223,85
		<b>NACQ puolipyöreä suihkukaappi</b>			
		Kromatut profiilit, seinät 6 mm NACQ	900x900	584 30 81	1223,85
		Valkoiset profiilit, seinät 6 mm NACQ	900x900	584 30 80	1223,85





# SUIHKUKAAPPI

Suihkukaappi on kätevä ratkaisu, jos kylpyhuoneen seinä ja lattia ei ole vesieristetty. Suihkua varten tarvitaan vain sopiva nurkka, vesipiste ja lattiakaivo. Asennusjäljestä tulee siisti, koska takaseinien kuviolasi peittää liitosputket. Profiilit ovat valkoiset tai kromatut. Jalat ja kaapin alusta ovat piilossa etupaneelin takana, jotka on helppo poistaa siivouksen ajaksi. Vipp-in-toiminnon ansiosta ovet voidaan vaivattomasti irrottaa, mikä helpottaa puhdistusta ja parantaa hygieniää. Mittakuvat osoitteesta [www.gustavsberg.fi](http://www.gustavsberg.fi)

			Leveys/säätövara (mm)	LVI-nro	€
		<b>NCC-suihkukaappi, 80x80cm</b> Kromatut profiilit, seinät 6 mm NCC-G 80C  Valkoiset profiilit, seinät 6 mm NCC-G 80W	800x800  800x800	5843064  5843065	1070,10  1070,10
		<b>NCC-suihkukaappi, 90x90cm</b> Kromatut profiilit, seinät 6 mm NCC-G 90C	900x900	5843066	1070,10
		<b>Hanan läpiviennit</b> Kromi, 2 kpl/paketti		6571110	18,99

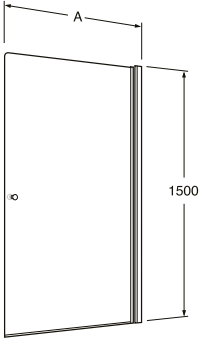
## KYLPYAMMESEINÄT

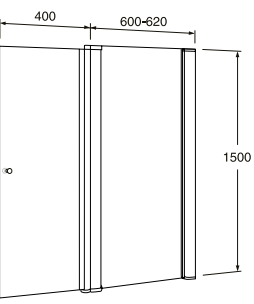
Suihkuverhoa tyylikkäämpi ja hygieenisempi vaihtoehto. Muotoilu on puhdasta ja yksinkertaista. Kylpyammeseinät ovat turvalasia ja mahdollisimman vähän profiloituja, mikä helpottaa puhdistusta. Suihkuseinä kääntyy sisään- ja ulospäin. Kunkin koon tarkat mitat ovat osoitteessa [www.gustavsberg.fi](http://www.gustavsberg.fi).

			A Leveys/säätövara (mm)	LVI-nro	€
		<b>LB-kylpyammeseinä</b> Kromatut profiilit LB70G, 70 cm LB80G, 80 cm	700–720 800–820	5863309 5863310	351,78 351,78
		<b>Kaksiosainen LB-kylpyammeseinä</b> Kromatut profiilit, seinä 6 mm Sisempi seinä on kiinteä, ulompi avautuu sisään- ja ulospäin LB6040G		5863057	461,25



## LISÄVARUSTEET

---

Gustavsbergin valikoimaan kuuluu kaksi lisävarustesarjaa. Niiden helposti asennettavat tuotteet sopivat täydellisesti muihin tuotteisiimme ja helpottavat kylpyhuoneen sisustuksen valintaa laadusta, toimivuudesta ja muotoilusta tinkimättä. Kaikki lisävarusteemme kestävät kosteutta ja täyttävät Gustavsbergiltä odotetut laatuvaatimukset. Muotokieli on puhdas ja pelkistetty, yksityiskohdat kromattua messinkiä ja pintamateriaali antaa viime silauksen koko kylpyhuoneelle.









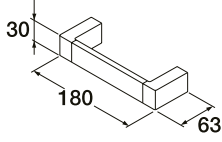

## HYVÄ TIETÄÄ

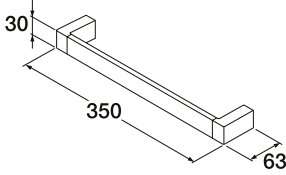
---

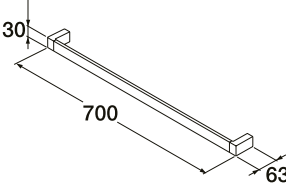

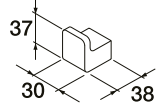

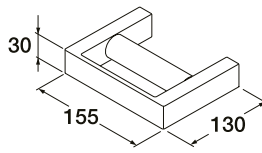



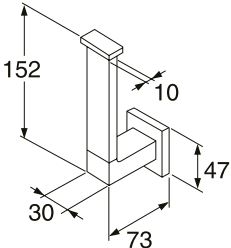

- Varo vahingoittamasta kylpyhuoneen vesieristettä. Tiivistä porausreiät huolellisesti
- Kysy jälleenmyyjältä tai asentajalta kylpyhuoneesi seinämateriaalia koskevia ohjeita ja lisävarusteiden sijoitusohjeita.

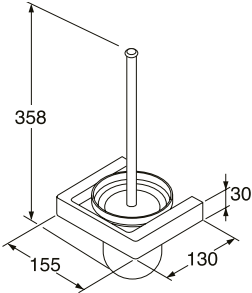
## KYLPYHUONEEN LISÄVARUSTEET G1

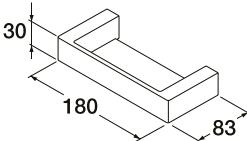
Tuotteisimme täydellisesti sopivat kylpyhuoneen lisävarusteet. Viimeistelyä laadukasta kromattua messinkiä. G1-sarjan suorat linjat ja kulmat luovat selkeän, hillityn ja tyylikkään vaikutelman.

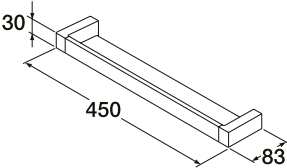

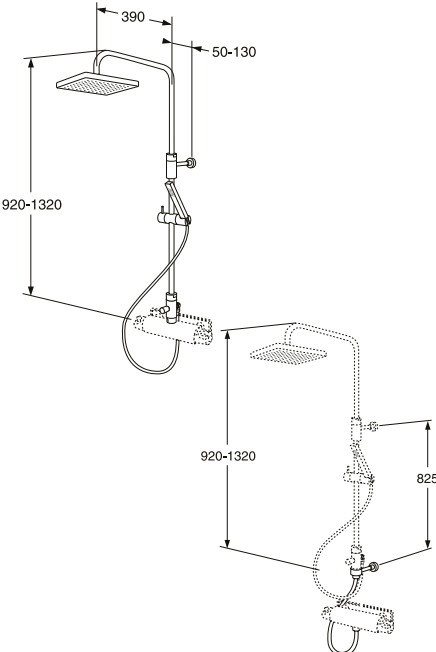





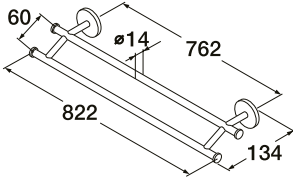

			LVI/ART-nro	€
		G1-3821 Pyyhetanko	577 28 21	45,51
		G1-3822 Pyyhetanko	577 28 22	61,50
		G1-3823 Pyyhetanko	577 28 23	82,41
		G1-3824 Pyyhekoukku	577 28 24	18,45
		G1-3827 WC-paperiteline	577 28 27	71,34

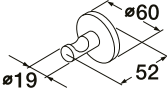

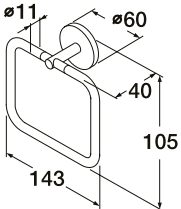

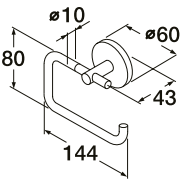

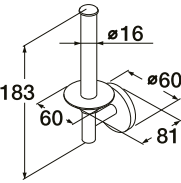

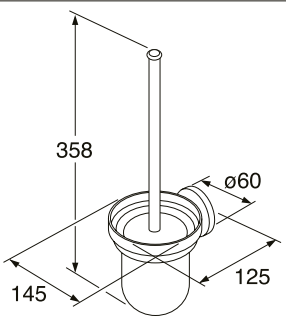

		G1-3828 WC-varapaperiteline	5772828	59,04
		G1-3830 WC-harja, seinäkiinnitys lisäharja	5772830	71,34
		G1-3836 Saippuateline	5772836	63,96
		G1-3839 Suihkuhylly	5772839	141,45
		<p>Kiinteä G1-kattosuihku Runsas vedenvirtaus</p> <p>Sisältää: Kiinteä kattosuihku Käsisuihku ja pidike Vedettävä vaihdin 1,75 metrin metallinen suihkuletku</p> <p>Kromi</p> <p>Lisävaruste: Liitosletku ja lisäseinäkiinnike suihkutangolle (tarvitaan, jos liitäntä hanan alapuolelta)</p>	6570237	429,73
			6570239	7,85

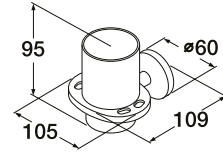
## KYLPYHUONEEN LISÄVARUSTEET G2

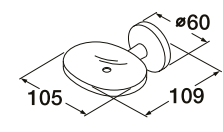
Tuotteisimme täydellisesti sopivat kylpyhuoneen lisävarusteet. Viimeistelyä laadukasta kromattua messinkiä. G2-sarjassa suorat linjat on yhdistetty pyöristettyihin muotoihin. Pyöreät tangot, koukut ja pidikkeet luovat lämpimän ja ystävällisen tunnelman intiimiin tilaan. Muotoilu on yksinkertainen ja säästeliäs mutta hieman leikkisä. Moderni olematta jäykkä.

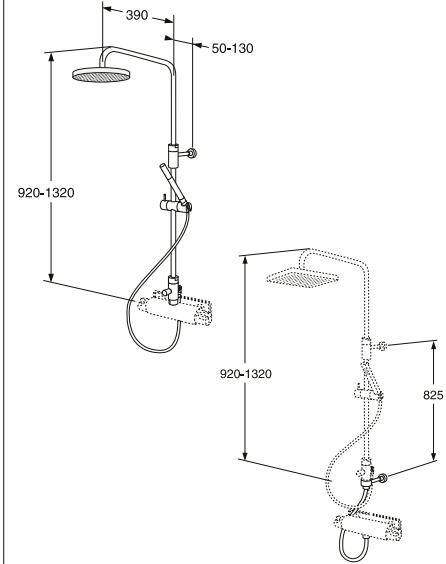
			LVI/ART-nro	€
		G2-3840 Kaksoispyyhetanko	577 28 40	89,79
		G2-3844 Pyyhekoukku	577 28 44	13,53
		G2-3846 Pyyherengas	577 28 46	43,05
		G2-3847 WC-paperiteline	577 28 47	27,06
		G2-3848 WC-varapaperiteline	577 28 48	51,66

			LVI/ART-nro	€
		<b>G2-3850 WC-harja, seinäkiinnitys</b> <b>Lisäharja</b>	5772849 5772811	71,34 23,37
		<b>G2-3853 Hammasmuki pidikkeellä</b>	5772853	23,37
		<b>G2-3856 Saippuakuppi</b>	5772856	22,14
		<b>Kiinteä G2-kattosuihku</b> <b>Runsas vedenvirtaus</b>  <b>Sisältää:</b> Kiinteä kattosuihku Käsisuihku ja pidike Vedettävä vaihdin 1,75 metrin metallinen suihkuletku  <b>Kromi</b>  <b>Lisävaruste:</b> Liitosletku ja lisäseinäkiinnike suihkutangolle (tarvitaan, jos liitäntä hanan alapuolelta)	6570238 6570239	429,73 7,85





## VILLEROY & BOCHIN KYLPYHUONETUOTTEET

VILLEROY & BOCH ON OMISTANUT GUSTAVSBERGIN VUODESTA 2000.  
TARJOAMME KAIKKIA VILLEROY & BOCH – KYLPYHUONETUOTTEITA.  
OTA YHTEYTTÄ, KUN HALUAT LISÄTIETOJA.







# LISÄÄ INNOSTAVIA VINKKEJÄ ON OSOITTEESSA WWW.GUSTAVSBERG.FI

## MYNTINÄYTTELYT

---

Tervetuloa tutustumaan näyttelyymme osoitteessa Laippatie 14 B, 00880 Helsinki, Roihupellon teollisuusalue. Katso tarkemmat tiedot [www.gustavsberg.fi](http://www.gustavsberg.fi)



A MEMBER OF THE  
VILLEROY & BOCH GROUP

Oy Gustavsberg Ab  
Laippatie 14 B, 00880 HELSINKI  
Puhelin 09 32918811  
[www.gustavsberg.fi](http://www.gustavsberg.fi) [myynti@gustavsberg.com](mailto:myynti@gustavsberg.com)